

ФЕДЕРАЛЬНОЕ ГОСУДАРСТВЕННОЕ БЮДЖЕТНОЕ ОБРАЗОВАТЕЛЬНОЕ УЧРЕЖДЕНИЕ
ВЫСШЕГО ОБРАЗОВАНИЯ
«ВОЛГОГРАДСКИЙ ГОСУДАРСТВЕННЫЙ МЕДИЦИНСКИЙ
УНИВЕРСИТЕТ»

Министерства здравоохранения Российской Федерации

П Р И К А З

«12» 11 2018 г.

№ 1539 - 1119

«О закреплении помещений Главного учебного корпуса
за структурными подразделениями Университета»

В целях обеспечения рационального использования помещений Главного учебного корпуса и повышения уровня материально-технической обеспеченности структурных подразделений Университета учебными и учебно-вспомогательными помещениями

ПРИКАЗЫВАЮ:

1. Закрепить за структурными подразделениями Университета учебные, учебно-вспомогательные и подсобные помещения согласно Приложений № 1-18 к настоящему приказу.

2. Руководителям структурных подразделений Университета, указанных в Приложениях №1-18 к настоящему приказу обеспечить целевое и эффективное использование закрепленных за их подразделениями помещений.

3. Помощнику ректора по электронному документообороту (Дьяченко Т.С.) обеспечить ознакомление с настоящим приказом руководителей структурных подразделений указанных в Приложениях № 1-18 к настоящему приказу и деканов соответствующих факультетов Университета.

4. Контроль исполнения настоящего приказа возложить на проректора по учебной работе Поройского С.В.

Ректор, академик РАН



Петров В.И.

Согласовано:

Первый проректор



Мандриков В.Б.

Проректор по социально-
экономическим вопросам



Акинчиц А.Н.

Проректор по учебной работе



Поройский С.В.

Проректор по административно-
хозяйственной работе

Швец Н.Н.

Главный бухгалтер



Рожина Л.М.

Начальник планово-
финансового управления



Красюкова Е.Н.

Помощник ректора по электронному
документообороту



Дьяченко Т.С.

Начальник отдела правового
обеспечения



Марчуков И.П.

Начальник отдела по обеспечению
управления
имущественным комплексом



Долгова С.С.

Начальник управления кадров



Усачева О.Е.

Закрепить за Кафедрой физической культуры и здоровья ФГБОУ ВО ВолгГМУ Минздрава России, согласно технического паспорта здания Главного учебного корпуса, расположенного по адресу: г. Волгоград, пл. Павших Борцов, д.1, следующие помещения:

Второй этаж помещения А – № 44.

- подсобное помещение – № 44, площадью $6,9\text{ м}^2$.

Третий этаж помещения А – № 99.

- подсобное помещение – № 99, площадью $6,9\text{ м}^2$.

Пятый этаж, помещения А - 0001 № 6-16; 19.

- учебно-вспомогательные помещения – № 9-10;15, общей площадью $S=65,0\text{ м}^2$;

- подсобные помещения – № 6-8;11-14;16,19, общей площадью $S = 79,5\text{ м}^2$;

Шестой этаж помещения А - 0001 № 5-6.

- учебное помещение – № 5, площадью $S= 210,1\text{ м}^2$;

- подсобное помещение – № 6, площадью $S=8,8\text{ м}^2$.

Общая площадь помещений, занимаемых Кафедрой в здании Главного учебного корпуса – $S = 377,2\text{ м}^2$.

S учебная = $210,1\text{ м}^2$; S учебно-вспомогательная = $65,0\text{ м}^2$; S подсобная = $102,1\text{ м}^2$.

(см. приложение)

Второй этаж

S общ. = 6,9 кв.м; S подсобн. = 6,9 кв.м;

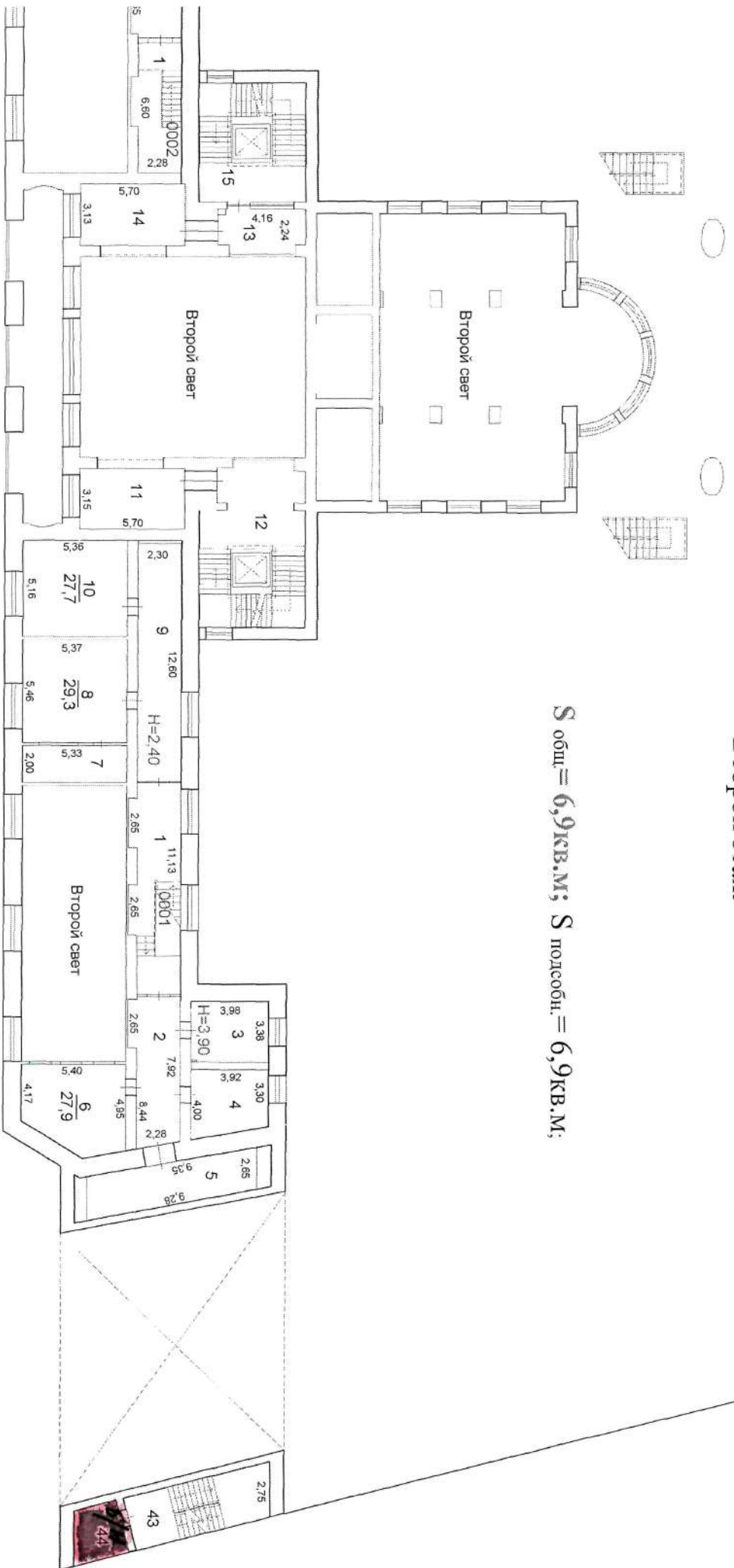

Третий этаж

S общ. = 6,9 кв.м; S подсобн. = 6,9 кв.м.

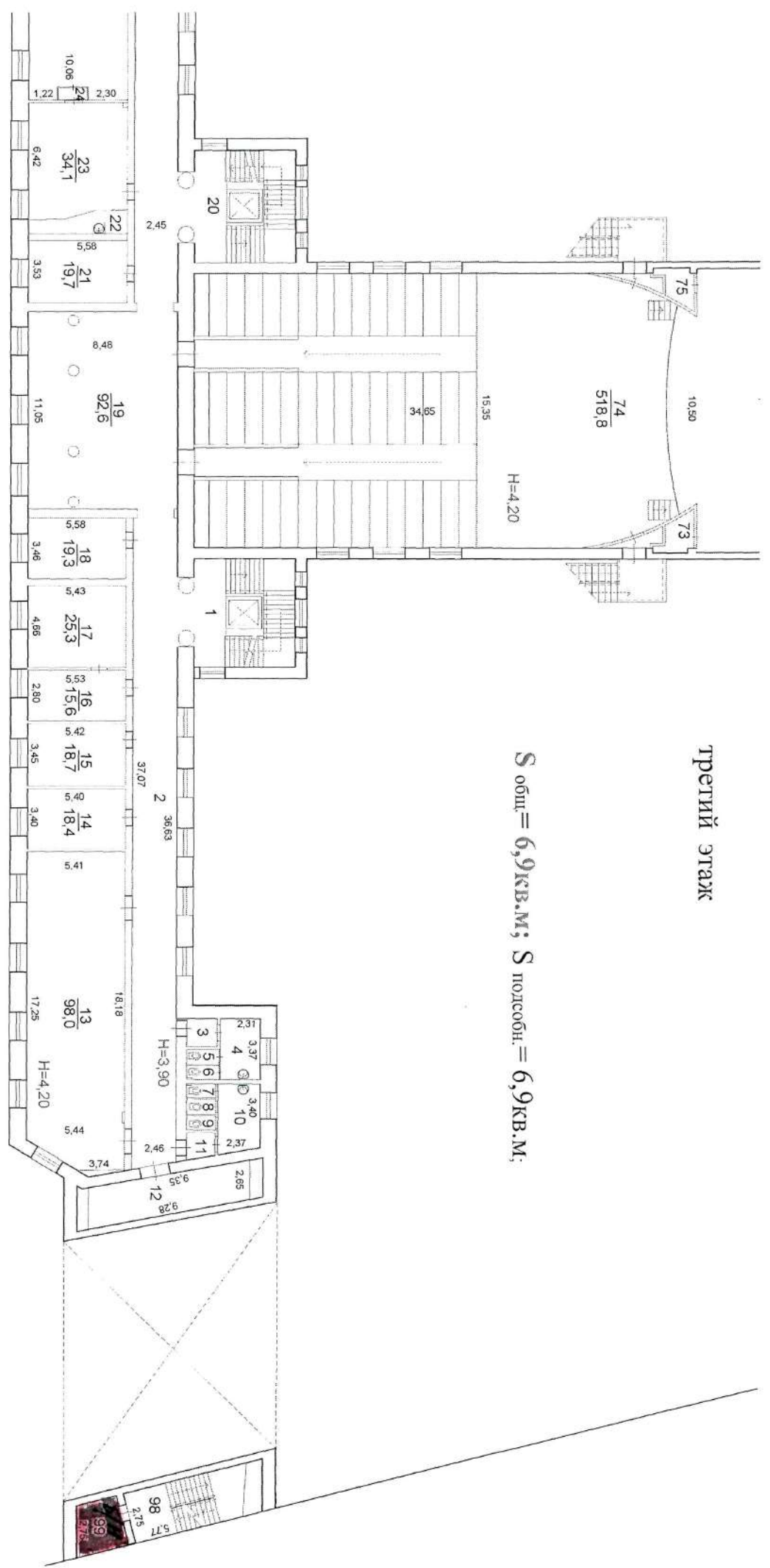

Кафедра физической культуры и здоровья

Гл.учебный корпус по ул.дд.Панних Борцов (6-й этаж)

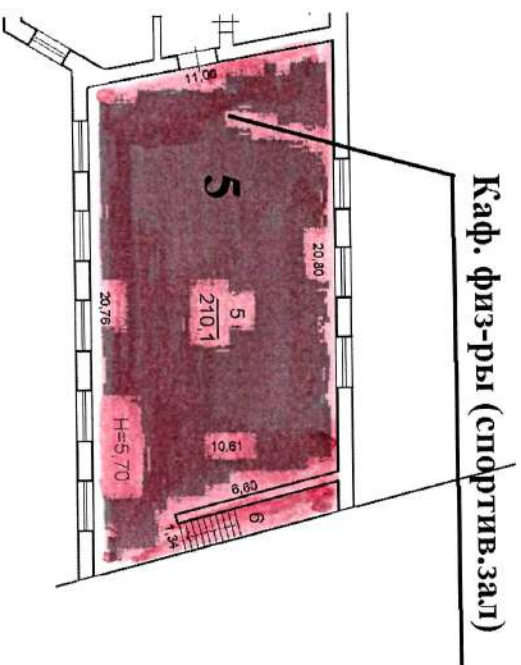

каф. физической культуры и здоровья ; $S_{общая} = 218,9$

$S_{основная} = 210,1$ кв.м; $S_{подсобная} = 8,8$ кв.м;

Форма бланка утверждена Приказом Министерства Российской Федерации по земельной политике, строительству и жилищно-коммунальному хозяйству от 04.08.1998г. № 37

МУНИЦИПАЛЬНОЕ УНИТАРНОЕ ПРЕДПРИЯТИЕ
ЦЕНТРАЛЬНОЕ МЕЖРАЙОННОЕ БЮРО ТЕХНИЧЕСКОЙ ИНВЕНТАРИЗАЦИИ
ВОРОШИЛОВСКОЕ ОТДЕЛЕНИЕ

Область, республика, край Россия

Район _____

Город (др. поселение) Волгоград

Район города Центральный

ТЕХНИЧЕСКИЙ ПАСПОРТ
НА ЗДАНИЯ ЛИТ.А, ЛИТ. Б

ПО АДРЕСУ:

площадь Павших Борцов, 1

Инвентарный номер	001550
Номер в реестре нежилого фонда	1021
Кадастровый номер	

Информация составлена по состоянию на «11» декабря 2015 г.

(указывается дата обследования объекта учета)

19 07 2022г.
(Засиль здание лит А)

ПЛАН ВТОРОГО ЭТАЖА

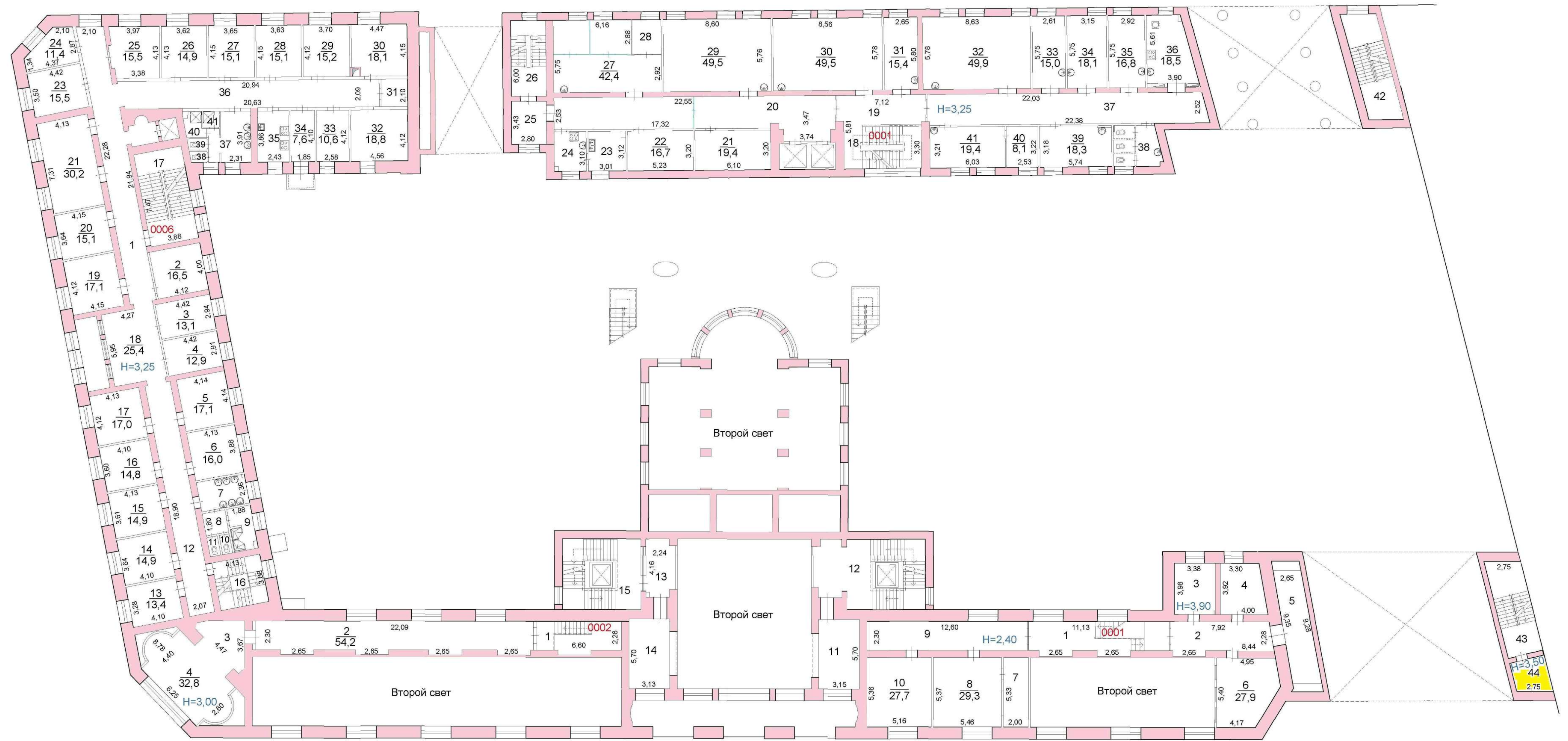

ЭКСПЛИКАЦИЯ К ПОЭТАЖНОМУ ПЛАНУ

Копия по плану
 и
 примечание
 по
 плану

1	2	3 Номер	4 Номер комн.	5 наименование частей помещения	Площадь по внутреннему обмеру, кв.м.				10 Высота помещений по внутреннему обмеру	11 Примечание самовольно возведенная самовольно переобору- дованная площадь	
					6 общая, полезная	7 учебно-научные учреждения		8 прочие			
						9 основная	10 вспомогательная	11 основная			12 вспомогательная
A	2	0001	14	серверная	17,8	17,8			2,40		
			15	лестничная клетка	26,1		26,1				
			16	лестничная клетка	16,3		16,3				
			17	лестничная клетка	29,0		29,0				
			18	лестничная клетка	20,5		20,5				
			19	коридор	17,9		17,9				
			20	коридор	60,5		60,5				
			21	подсобная	19,4		19,4				
			22	кабинет	16,7	16,7					
			23	кабинет	9,5	9,5					
			24	кабинет	8,1	8,1					
			25	кабинет	10,1	10,1					
			26	лестничная клетка	12,3		12,3				
			27	кабинет	42,4	42,4					
			28	лаборатория	6,7	6,7					
			29	кабинет	49,5	49,5					
			30	кабинет	49,5	49,5					
			31	кабинет	15,4	15,4					
			32	кабинет	49,9	49,9					
			33	кабинет	15,0	15,0					
			34	кабинет	18,1	18,1					
			35	кабинет	16,8	16,8					
			36	автоклавная	18,5	18,5					
			37	коридор	55,9		55,9				
			38	санузел	8,8		8,8				
			39	кабинет	18,3	18,3					
			40	кабинет	8,1	8,1					
			41	кабинет	19,4	19,4					
			42	лестничная клетка	24,0		24,0				
			43	лестничная клетка	20,6		20,6				
			44	подсобная	6,9		6,9				
				Итого по пом. 0001:	983,3	552,9	430,4				
		0002	1	лестница	16,0		16,0				
			2	служебное пом.библиот.	54,2	54,2			3,00		
			3	подсобная	6,4		6,4				
			4	кабинет	32,8	32,8					
				Итого по пом. 0002:	109,4	87,0	22,4				

ПЛАН ТРЕТЬЕГО ЭТАЖА

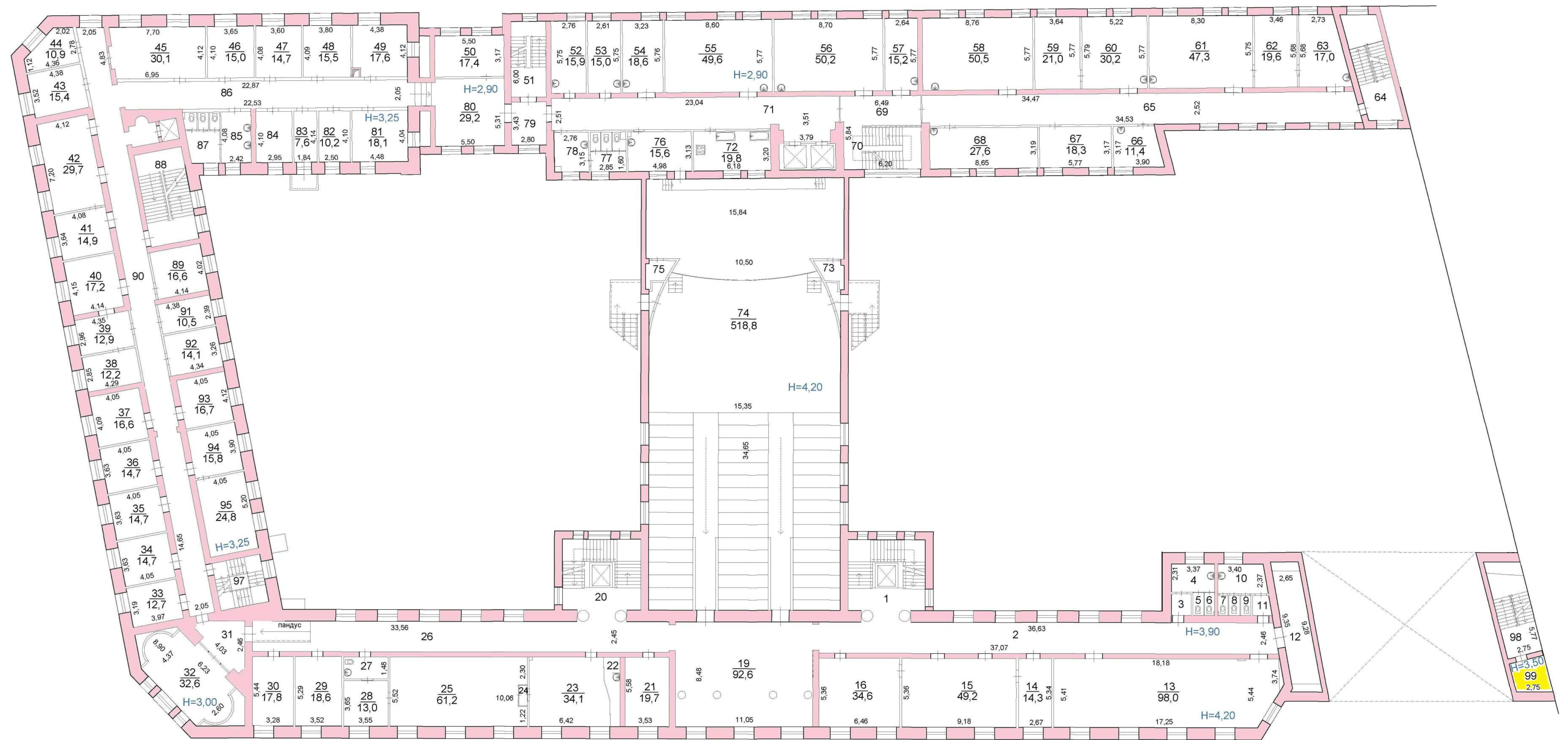

ПЛИКАЦИЯ К ПОЭТАЖНОМУ ПЛАНУ

1. Черта по плану этажа.
 2. Начальная и конечная точка обмера.
 3. Примечание: самовольно возведенная, самовольно переоборудованная площадь.

Этаж	Код	№ по обмеру	№ по плану	Наименование частей помещения	Площадь по внутреннему обмеру, кв.м.				Высота помещений по внутреннему обмеру	Примечание: самовольно возведенная, самовольно переоборудованная площадь	
					общая, полезная	учебно-научные учреждения		прочие			
						основная	вспомогательная	основная			вспомогательная
						8	9	10	11		
3	0001	79		коридор	10,1		10,1		2,90		
		80		вестибюль	29,2		29,2				
		81		кабинет	18,1	18,1			3,25		
		82		кабинет	10,2	10,2					
		83		подсобная	7,6		7,6		3,25		
		84		кабинет	12,1	12,1					
		85		умывальная	10,1		10,1				
		86		коридор	46,5		46,5				
		87		санузел	10,6		10,6				
		88		лестничная клетка	36,5		36,5				
		89		кабинет	16,6	16,6					
		90		коридор	99,3		99,3				
		91		кабинет	10,5	10,5					
		92		кабинет	14,1	14,1					
		93		кабинет	16,7	16,7					
		94		кабинет	15,8	15,8					
		95		кабинет	24,8	24,8					
		97		лестничная клетка	16,3		16,3				
		98		лестничная клетка	20,6		20,6				
		99		подсобная	6,9		6,9				
		ИТОГО ПО 3 ЭТАЖУ:			2729,5	1742,1	987,4				
А	4	0001	1	лестничная клетка	25,4		25,4				
			2	коридор	93,4		93,4		3,90		
			3	тамбур	1,6		1,6				
			4	санузел	12,0		12,0				
			5	санузел	13,6		13,6				
			6	тамбур	1,7		1,7				
			7	подсобная	7,8		7,8				
			8	кабинет	23,5	23,5					
			9	кабинет	15,0	15,0					
			10	кабинет	18,2	18,2					
			11	подсобная	5,6		5,6				
			12	лестничная клетка	20,6		20,6				
			13	кабинет	27,7	27,7					
			14	кабинет	12,4	12,4					
			15	коридор	43,0		43,0				
			16	кабинет	15,2	15,2					
			17	кабинет	19,0	19,0					

ПЛАН ПЯТОГО ЭТАЖА

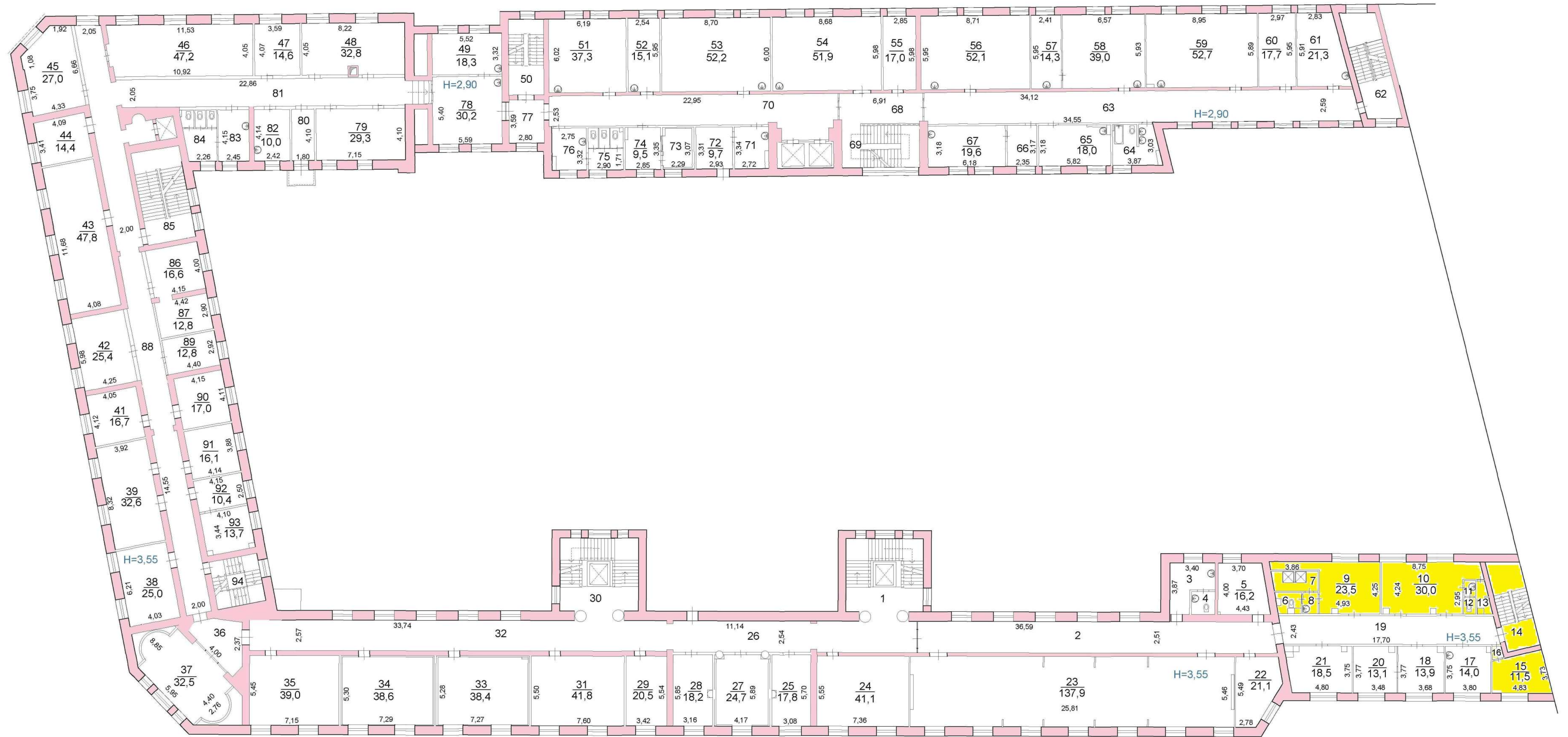

ЭКСПЛИКАЦИЯ К ПОЭТАЖНОМУ ПЛАНУ

Литера по плану	Этажи, начиная с 1-го и кончая мезонином	Номер помещения, квартиры и пр.	Номер по плану строения, комнаты, кухни и пр.	Назначение частей помещения	Площадь по внутреннему обмеру, кв.м.				Высота помещений по внутреннему обмеру	Примечание, самовольно возведенная, самовольно переоборудованная площадь	
					общая, полезная	учебно-научные учреждения		прочие			
						основная	вспомогательная	основная			вспомогательная
1	2	3	4	5			8	9	10	11	
A	4	0001	100	кабинет	16,9	16,9			3,90		
			101	кабинет	16,0	16,0					
			102	кабинет	9,9	9,9					
			103	кабинет	13,7	13,7					
			104	лестничная клетка	16,3		16,3				
			105	кабинет	14,4	14,4					
			106	подсобная	6,3		6,3				
			ИТОГО ПО 4 ЭТАЖУ:		2479,0	1497,8	981,2				
A	5	0001	1	лестничная клетка	25,4		25,4				
			2	коридор	74,3		74,3		3,55		
			3	санузел	9,6		9,6				
			4	санузел	2,9		2,9				
			5	кабинет	16,2	16,2					
			6	санузел	2,5		2,5				
			7	душевая	3,8		3,8				
			8	умывальная	2,0		2,0				
			9	кабинет	23,5	23,5					
			10	раздевалка	30,0		30,0				
			11	умывальная	1,5		1,5				
			12	туалет	1,7		1,7				
			13	душевая	3,0		3,0				
			14	лестничная клетка	20,6		20,6				
			15	раздевалка	11,5		11,5				
			16	тамбур	0,7		0,7				
			17	кабинет	14,0	14,0					
			18	кабинет	13,9	13,9					
			19	коридор	43,7		43,7				
			20	кабинет	13,1	13,1					
			21	кабинет	18,5	18,5					
			22	кабинет	21,1	21,1					
			23	музей	137,9	137,9					
			24	кабинет	41,1	41,1					
			25	кабинет	17,8	17,8					
			26	коридор	48,6		48,6				
			27	кабинет	24,7	24,7					
			28	кабинет	18,2	18,2					
			29	кабинет	20,5	20,5					
			30	лестничная клетка	26,1		26,1				
			31	кабинет	41,8	41,8					

ПЛАН ШЕСТОГО ЭТАЖА

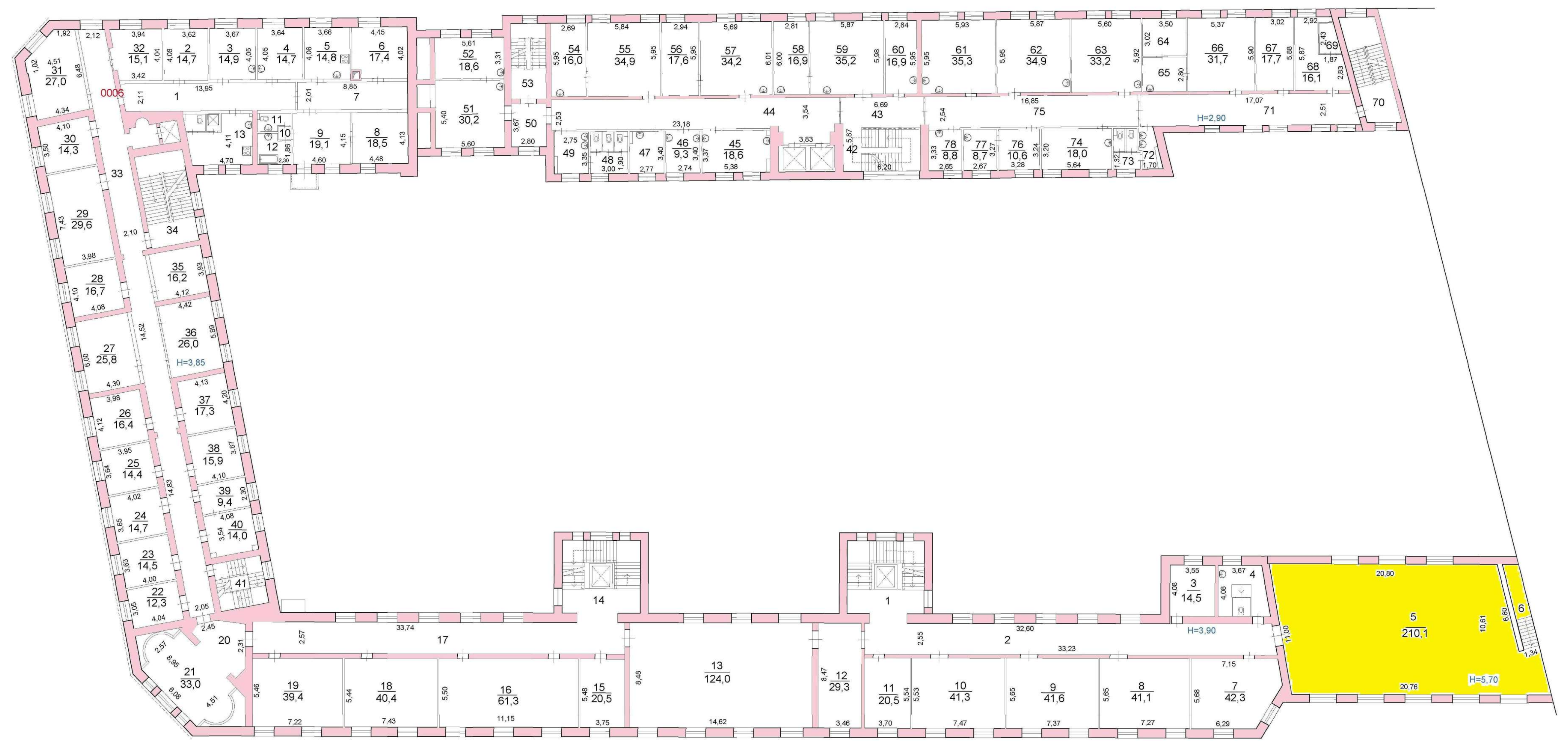

Волгоград	Муниципальное унитарное предприятие Центральное межрайонное бюро технической инвентаризации Ворошиловское отделение		Россия
Лист №	Позтажный план 6 этажа строения лит. А по пл. Павших борцов, 1 Центрального района		Масштаб 1:200
Дата	Исполнитель	Фамилия, имя, отчество	Подпись
	Инженер	Селиверстова Е.В.	
	Руководитель группы	Аникина М.Н.	
	Начальник ВО	Белошанина Л.В.	

ЭКСПЛИКАЦИЯ К ПОЭТАЖНОМУ ПЛАНУ

Литера по плану	Этажи, начиная с 1-го и кончая мезонином	Номер помещения, квартиры и пр.	Номер по плану строения, комнаты, кухни и пр.	Назначение частей помещения	Площадь по внутреннему обмеру, кв.м.				Высота помещений по внутреннему обмеру	Примечание, самовольно возведенная, самовольно переоборудованная площадь	
					общая, полезная	учебно-научные учреждения		прочие			
						основная	вспомогательная	основная			вспомогательная
1	2	3	4	5			8	9	10	11	
A	5	0001	72	электрощитовая	9,7		9,7			2,90	
			73	кабинет	7,0	7,0					
			74	кабинет	9,5	9,5					
			75	санузел	9,4		9,4				
			76	санузел	8,8		8,8				
			77	кабинет	10,2	10,2					
			78	кабинет	30,2	30,2					
			79	кабинет	29,3	29,3				3,55	
			80	кабинет	7,4	7,4					
			81	коридор	47,9		47,9				
			82	кабинет	10,0	10,0					
			83	санузел	10,2		10,2				
			84	санузел	10,7		10,7				
			85	лестничная клетка	36,5		36,5				
			86	кабинет	16,6	16,6					
			87	кабинет	12,8	12,8					
			88	коридор	98,7		98,7				
			89	кабинет	12,8	12,8					
			90	кабинет	17,1	17,1					
			91	кабинет	16,1	16,1					
			92	кабинет	10,4	10,4					
			93	кабинет	13,7	13,7					
			94	лестничная клетка	16,3		16,3				
			ИТОГО ПО 5 ЭТАЖУ:		2381,5	1491,3	890,2				
A	6	0001	1	лестничная клетка	25,4		25,4				
			2	коридор	83,9		83,9			3,90	
			3	кабинет	14,5	14,5					
			4	санузел для ММГ	15,6		15,6				
			5	спортзал	210,1	210,1					
			6	лестница	8,8		8,8				
			7	кабинет	42,3	42,3					
			8	кабинет	41,1	41,1					
			9	кабинет	41,6	41,6					
			10	кабинет	41,3	41,3					
			11	кабинет	20,5	20,5					
			12	кабинет	29,3	29,3					
			13	кабинет	124,0	124,0					
			14	лестничная клетка	26,2		26,2				



Пронумеровано, прошнуровано
и скреплено печатью МУП ЦМБТИ
Ворошиловское отделение

на 33 листах
" 29 " 2021 г.

С.В. Луцаева
подпись ФИО

ФЕДЕРАЛЬНОЕ ГОСУДАРСТВЕННОЕ БЮДЖЕТНОЕ ОБРАЗОВАТЕЛЬНОЕ УЧРЕЖДЕНИЕ
ВЫСШЕГО ОБРАЗОВАНИЯ
«ВОЛГОГРАДСКИЙ ГОСУДАРСТВЕННЫЙ МЕДИЦИНСКИЙ
УНИВЕРСИТЕТ»

Министерства здравоохранения Российской Федерации

П Р И К А З

«18» 11 2018 г.

№ 1071-11/18

«О закреплении нежилых помещений общежития №1 за структурными подразделениями Университета»

В целях обеспечения рационального использования нежилых помещений общежития № 1 и повышения уровня материально-технической обеспеченности структурных подразделений Университета учебными, учебно-вспомогательными помещениями и иными помещениями, необходимыми для осуществления их деятельности

ПРИКАЗЫВАЮ:

1. Закрепить за структурными подразделениями Университета нежилые помещения общежития № 1 (учебные, учебно-вспомогательные, подсобные и иные помещения) согласно Приложений № 1-3 к настоящему приказу.

2. Руководителям структурных подразделений Университета, указанных в Приложениях №1-3 к настоящему приказу обеспечить целевое и эффективное использование закрепленных за их подразделениями помещений.

3. Начальнику отдела электронного документооборота (Дьяченко Т.С.) обеспечить ознакомление с настоящим приказом руководителей структурных подразделений указанных в Приложениях № 1-3 к настоящему приказу и деканов соответствующих факультетов Университета.

4. Контроль исполнения настоящего приказа возложить на проректора по учебной работе Поройского С.В.

Ректор, академик РАН



Петров В.И.

Согласовано:

Первый проректор



Мандриков В.Б.

Проректор по социально-
экономическим вопросам



Акинчиц А.Н.

Проректор по учебной работе



Поройский С.В.

Проректор по административно-
хозяйственной работе

Швец Н.Н.

Главный бухгалтер



Рожина Л.М.

Начальник управления кадров



Усачева О.Е.

Начальник отдела электронного
документооборота



Дьяченко Т.С.

Начальник отдела правового
обеспечения



Марчуков И.П.

Начальник отдела по обеспечению
управления
имущественным комплексом



Долгова С.С.

Закрепить за Кафедрой физической культуры и здоровья ФГБОУ ВО ВолГМУ Минздрава России, согласно технического паспорта здания общежития № 1, расположенного по адресу: г. Волгоград, ул. Ким, д.18, следующие нежилые помещения:

Подвал помещения литер А^{II} №1002 – № 1-12; лестничная клетка В.

- учебные помещения – № 2-3, общей площадью $S=124,7 \text{ м}^2$;
- учебно-вспомогательные помещения – № 7-9; 11-12, общей площадью $S= 99,4\text{м}^2$;
- подсобные помещения – № 1, 4-6; 10, лестничная клетка В, общей площадью $S = 133,0 \text{ м}^2$.

Первый этаж помещения литер А №1002 лестничная клетка В-1, площадью $S = 39,2 \text{ м}^2$.

- подсобное помещение – лестничная клетка В-1, площадью $S= 39,2 \text{ м}^2$.

Второй этаж помещения литер А №1002 – № 1-17; лестничная клетка В-2.

- учебно-вспомогательные помещения – № 2; 13-17; $S=243,4\text{м}^2$;
- подсобные помещения – № 1, 3-12; лестничная клетка В-2, общей площадью $S=125,1\text{м}^2$.

Третий этаж помещения литер А №1002 – № 1-2; лестничная клетка В-3.

- учебное помещение – № 2, площадью $S=651,2\text{м}^2$;
- учебно-вспомогательное помещение – № 1, площадью $S= 18,2\text{м}^2$;
- подсобное помещение – лестничная клетка В-3, площадью $S= 20,1\text{м}^2$.

Четвертый этаж помещения литер А №1002 – № 1, лестничная клетка В-4.

- учебно-вспомогательное помещение – № 1, площадью $S= 19,0\text{м}^2$;
- подсобное помещение – лестничная клетка В-4, площадью $S= 20,1\text{м}^2$.

Пятый этаж помещения литер А №1002 – № 1.

- подсобное помещение – № 1, площадью $S= 18,4\text{м}^2$.

Общая площадь нежилых помещений, занимаемых Кафедрой в здании общежития № 1 – $S = 1511,8\text{м}^2$.

S учебная = $775,9\text{м}^2$; S учебно-вспомогательная = $380,0\text{м}^2$; S подсобная = $355,9\text{м}^2$.

(см. приложение)

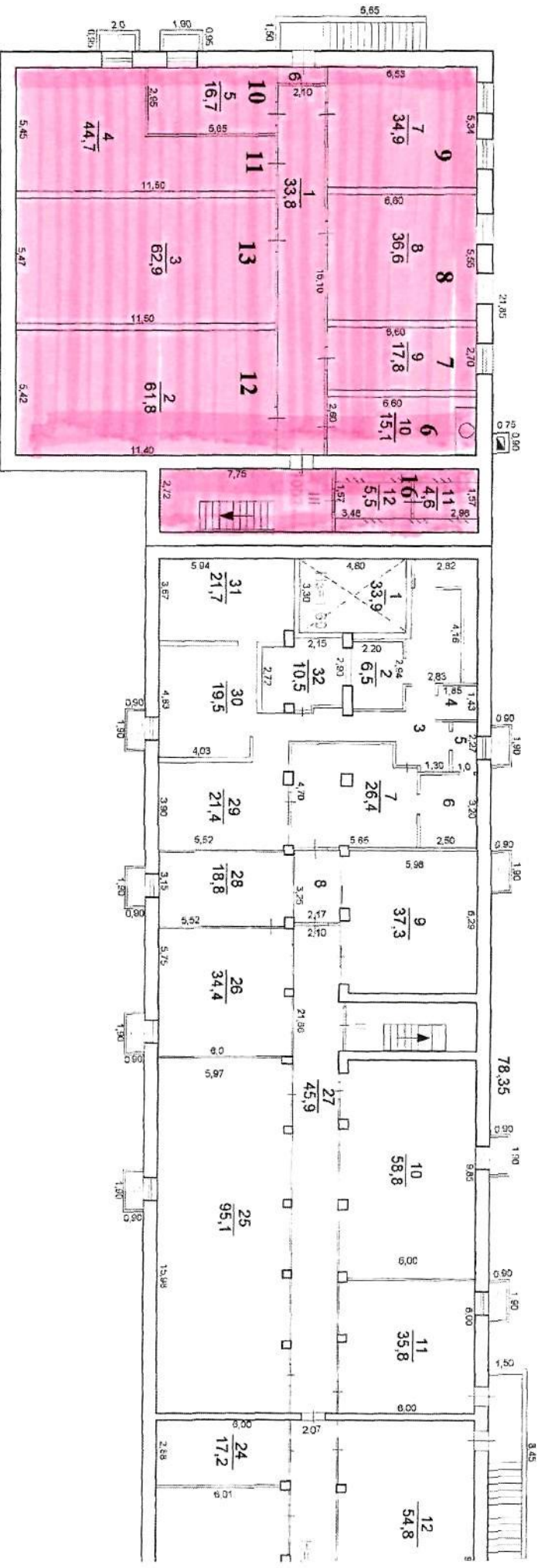

кафедра физической культуры и здоровья

$S_{общая} = 357,1$ $S_{учебная} = 124,7$ кв.м; $S_{учебно-вспом.} = 99,4$ кв.м;

$S_{подсобная} = 133,0$ кв.м;

Кафедра физической культуры и здоровья
Объектные №1 по ул.КИМ,18

План 1 этажа

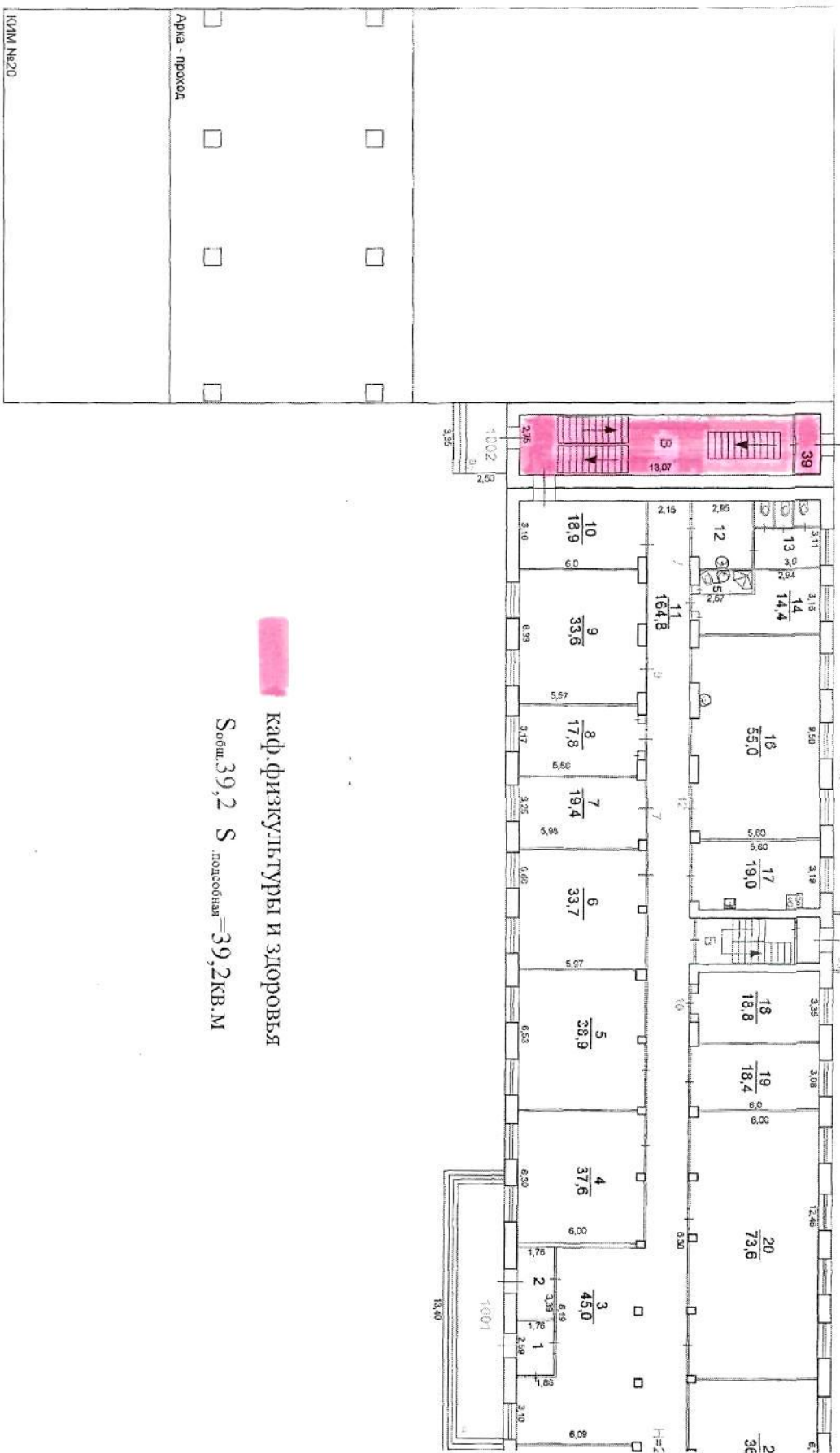

каф. физической культуры и здоровья

Собн. 39,2 S подсобная = 39,2 кв.м

Кафедра физической культуры и здоровья
 Общежитие №1 по ул.КИМ,18

План 3 эт

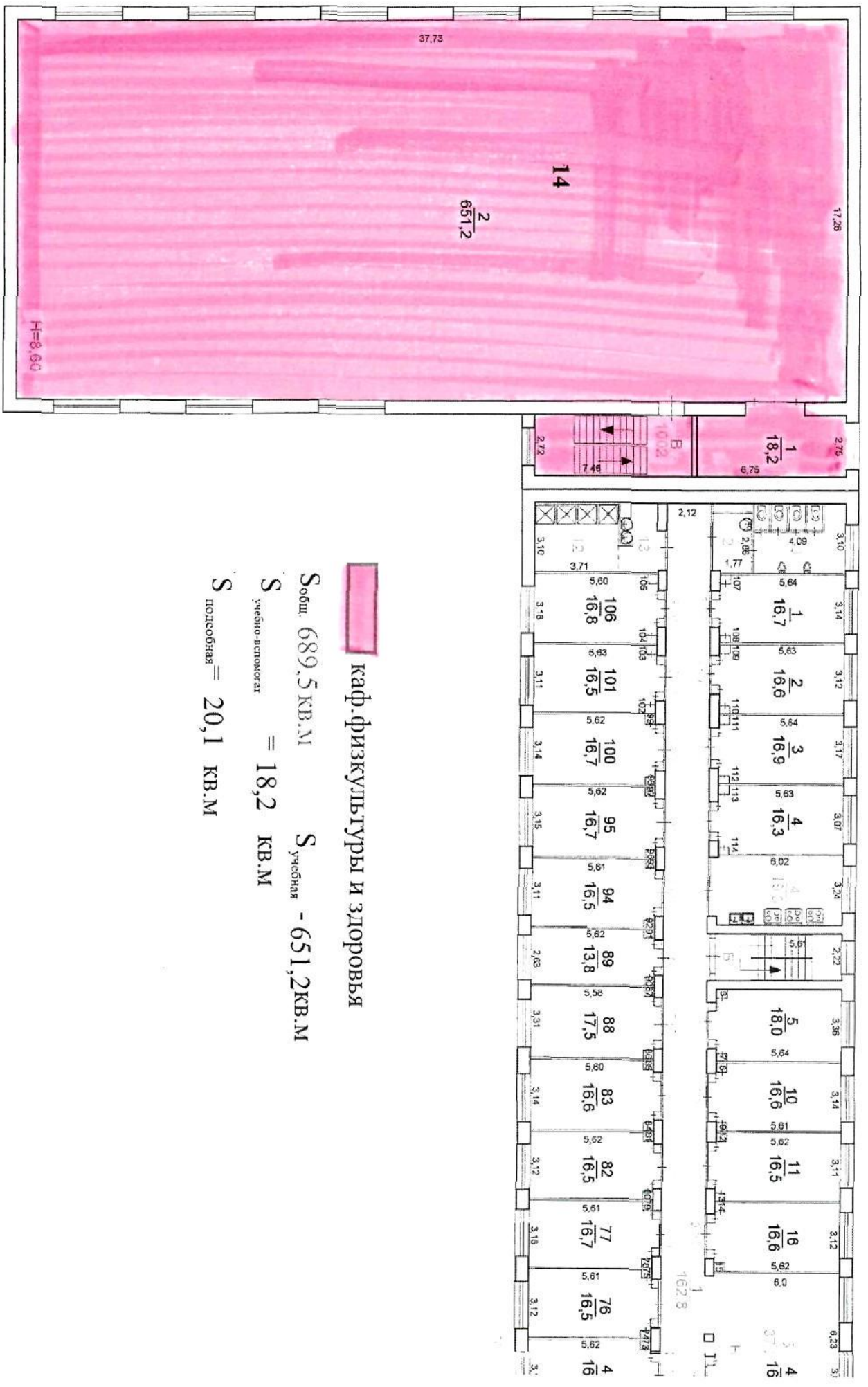

каф. физической культуры и здоровья

- $S_{общ.}$ 689,5 кв.м $S_{учебная}$ - 651,2 кв.м
- $S_{учебно-вспомогат.}$ = 18,2 кв.м
- $S_{подсобная}$ = 20,1 кв.м

Кафедра физической культуры и здоровья
 Общежитие №1 по ул.КИМ,18

План 4 этажа



каф. физкультуры и здоровья

Собщ. 39,1 КВ.М С учебно-вспомогат. - 19,0 КВ.М
 S подсобная = 20,1 КВ.М

Кафедра физической культуры и здоровья
 Общежитие №1 по ул.КИМ,18

План 5 этажа

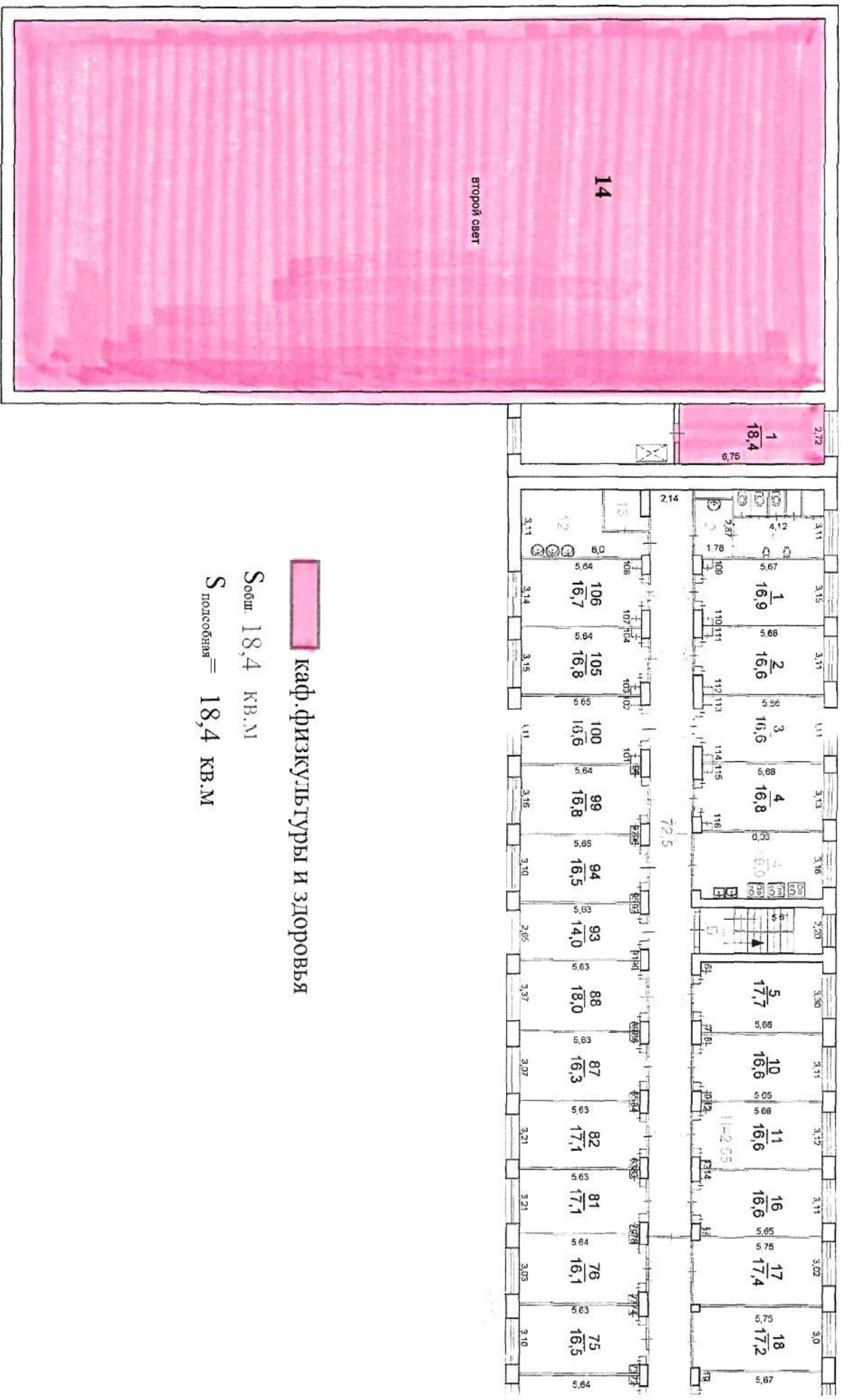

каф. физкультуры и здоровья

S_{общ.} 18,4 кв.м
 S_{подсобная} = 18,4 кв.м

Утвержден Приказом Министерства Российской Федерации
по земельной политике, строительству и жилищно-
коммунальному хозяйству от 04.08.98г. № 37

Муниципальное унитарное предприятие
«ЦЕНТРАЛЬНОЕ МЕЖРАЙОННОЕ БЮРО ТЕХНИЧЕСКОЙ ИНВЕНТАРИЗАЦИИ»
Ворошиловское отделение

Область, республика, край Волгоградская
Район _____
Город (др. поселение) Волгоград
Район города Ворошиловский

**ТЕХНИЧЕСКИЙ ПАСПОРТ
ЗДАНИЯ (СТРОЕНИЯ)**

№ 18 по улице (пер.) КИМ
(местоположение объекта учета)
Лит. А, А^I, А^{II}

ОБЩЕЖИТИЕ № 1

Инвентарный номер	000259
Номер в реестре жилищного фонда	918
Кадастровый номер	34:34:050012:414

Паспорт составлен по состоянию на « 29 » марта 2017 г.
(указывается дата обследования объекта учета)

План подвала

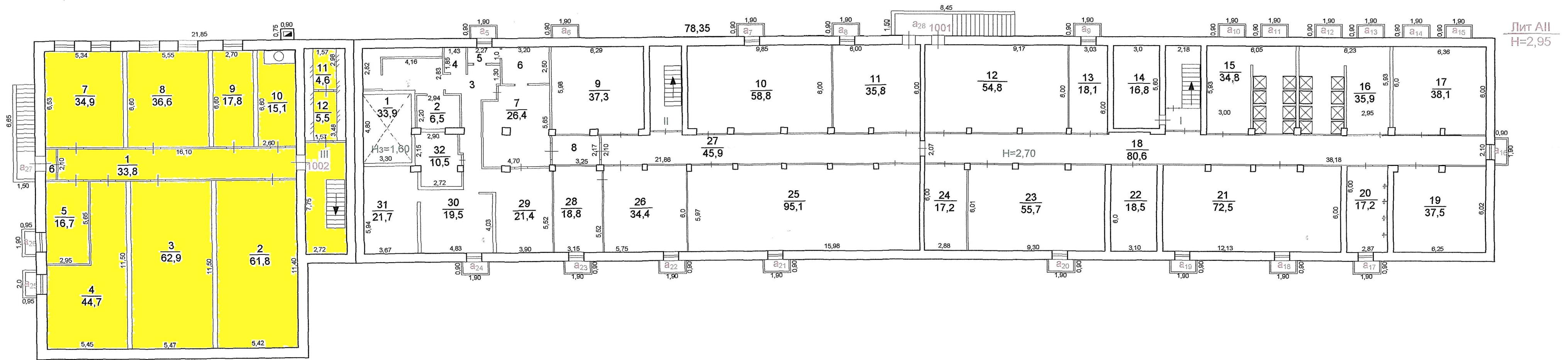

Волгоград	Муниципальное унитарное предприятие Центральное межрайонное бюро технической инвентаризации Ворошиловское отделение		Россия
Лист №1	План подвального этажа строения лит А по ул. КИМ №18 Ворошиловского р-на		Масштаб 1:200
Дата	Исполнитель	Фамилия, имя, отчество	Подпись
29.03.2017г.	Инженер	Луцаева С.В.	
10.04.17	Руководитель группы	Аникина М.Н.	
	Начальник отделения	Белошапкина Л.В.	

План 2 этажа

Лит А



Arka - проход

КИМ №20

Волгоград	Муниципальное унитарное предприятие Центральное межрайонное бюро технической инвентаризации Ворошиловское отделение		Россия
Лист №3	План 2 этажа строения лит А по ул. КИМ №18 Ворошиловского р-на		Масштаб 1:200
Дата	Исполнитель	Фамилия, имя, отчество	Подпись
29.03.2017г.	Инженер	Луцаева С.В.	
10.04.17	Руководитель группы	Аникина М.Н.	
10.04.18	начальник отделения	Белошопкина Л.В.	

План 3 этажа

Лит А



Волгоград	Муниципальное унитарное предприятие Центральное межрайонное бюро технической инвентаризации Ворошиловское отделение		Россия
Лист №4	План 3 этажа строения лит А по ул. КИМ №18 Ворошиловского р-на		Масштаб 1:200
Дата	Исполнитель	Фамилия, имя, отчество	Подпись
29.03.2017г.	Инженер	Луцаева С.В.	
10.04.17	Руководитель группы	Аникина М.Н.	
10.04.17	Начальник отделения	Белешапкина Л.В.	

План 4 этажа

Лит А

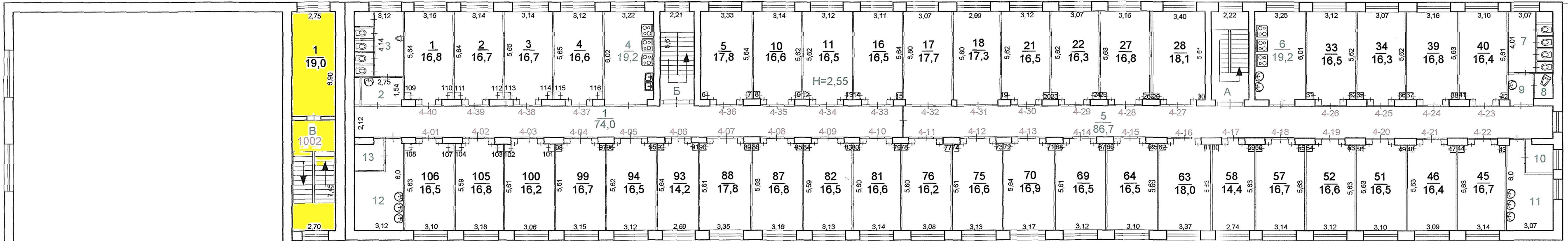

второй свет

1001

Волгоград	Муниципальное унитарное предприятие Центральное межрайонное бюро технической инвентаризации Ворошиловское отделение		Россия
Лист №5	План 4 этажа строения лит А по ул. КИМ №18 Ворошиловского р-на		Масштаб 1:200
Дата	Исполнитель	Фамилия, имя, отчество	Подпись
29.03.2017г.	Инженер	Луцаева С.В.	
10.04.17	Руководитель группы	Аникина М.Н.	
10.04.17	Начальник отделения	Белашапкина Л.В.	

ЭКСПЛИКАЦИЯ К ПОЭТАЖНОМУ ПЛАНУ ЗДАНИЯ (СТРОЕНИЯ)

Дата записи, литеры по плану	Этажи, начиная с 1-го и заканчивая мезонином	Номер помещения, квартиры и др.	Номер по плану строения комнаты, кухни и др.	Назначение частей помещения	Площадь по внутреннему обмеру, кв.м.		Площадь по внутреннему обмеру, кв.м.		Площадь по внутреннему обмеру, кв.м.			
					общая	жилая		учебно-научн. учреждение		прочие		
						основная	вспомогательная, подсобная	основная	вспомогательная, подсобная	основная	вспомогательная, подсобная	
1	2	3	4	5	8	9						
А ^{II}	подвал	1001	29	подсобная	21,4		21,4					
			30	подсобная	19,5		19,5					
			31	бойлерная	21,7		21,7					
			32	подсобная	10,5		10,5					
			Итого по пом. 1001 подвала:				999,7		999,7			
		1002	1	коридор	33,8			33,8				
			2	тренажерная	61,8			61,8				
			3	тренажерная	62,9			62,9				
			4	подсобная	44,7				44,7			
			5	тепловой узел	16,7				16,7			
			6	тамбур	1,6				1,6			
			7	преподавательск	34,9				34,9			
			8	лаборатория	36,6				36,6			
			9	кабинет	17,8				17,8			
			10	вентиляционная	15,1					15,1		
			11	раздевалка	4,6					4,6		
			12	раздевалка	5,5					5,5		
				Итого по пом. 1002 подвала:		336,0			214,0	122,0		
			Итого по подвалу:		1335,7		999,7	214,0	122,0			
А	1	1001	1	тамбур	4,6				4,6			
			2	тамбур	6,0				6,0			
			3	вестибюль	45,0				45,0			
			10	проходная	18,9				18,9			
			11	коридор	164,8				164,8			
			12	умывальник	9,2				9,2			

ЭКСПЛИКАЦИЯ К ПОЭТАЖНОМУ ПЛАНУ ЗДАНИЯ (СТРОЕНИЯ)

Дата записи, литера по плану	Этажи, начиная с 1-го и заканчивая мезонином	Номер помещения, квартиры и др.	Номер по плану строения комнаты, кухни и др.	Назначение частей помещения	Площадь по внутреннему обмеру, кв.м.		Площадь по внутреннему обмеру, кв.м.		Площадь по внутреннему обмеру, кв.м.		
					общая	жилая		учебно-научн. учреждение		прочие	
						основная	вспомогательная, подсобная	основная	вспомогательная, подсобная	основная	вспомогательная, подсобная
A	2	2-05	94	учебный кабинет	16,6		16,6				
		2-04	95	учебный кабинет	16,7		16,7				
			96	шкаф	0,5			0,5			
			97	шкаф	0,5			0,5			
			98	шкаф	0,5			0,5			
			99	шкаф	0,5			0,5			
		2-03	100	учебный кабинет	16,8		16,8				
		Итого по 2 этажу пом 1001 учебной части:			318,7		302,7	16,0			
	2	1002	1	коридор	27,5			27,5			
			2	раздевалка	62,1			62,1			
			3	душевая	12,8			12,8			
			4	умывальная	4,3			4,3			
			5	туалет	2,6			2,6			
			6	туалет	5,4			5,4			
			7	умывальник	4,0			4,0			
			8	умывальник	4,3			4,3			
			9	туалет	5,4			5,4			
			10	туалет	2,6			2,6			
			11	умывальник	4,2			4,2			
			12	душевая	12,8			12,8			
			13	раздевалка	62,5			62,5			
			14	раздевалка	7,5			7,5			
			15	методич кабинет	36,7		36,7				
			16	преподавательская	37,5		37,5				
			17	преподавательская	37,1		37,1				

ЭКСПЛИКАЦИЯ К ПОЭТАЖНОМУ ПЛАНУ ЗДАНИЯ (СТРОЕНИЯ)

Дата записи, литеры по плану	Этажи, начиная с 1-го и заканчивая мезонином	Номер помещения, квартиры и др.	Номер по плану строения комнаты, кухни и др.	Назначение частей помещения	Площадь по внутреннему обмеру, кв.м.			Площадь по внутреннему обмеру, кв.м.		Площадь по внутреннему обмеру, кв.м.		Высота
					общая	жилая		учебно-научн. учреждение		прочие		
						основная	вспомогательная, подсобная	основная	вспомогательная, подсобная	основная	вспомогательная, подсобная	
А	3	1001	111	шкаф	0,5		0,5					2,55
			112	шкаф	0,5		0,5					
			113	шкаф	0,5		0,5					
			114	шкаф	0,5		0,5					
				Итого по 3 этажу пом 1001 общежития:	666,8	615,0	37,0			13,8	1,0	
	3	1002	1	инвентарная	18,2				18,2			8,60
			2	спортзал	651,2			651,2				
				Итого по 3 этажу пом. 1002:	669,4			651,2	18,2			
				Итого по 3-му этажу	1336,2	615,0	37,0	651,2	18,2	13,8	1,0	
А	4	4-40	1	жилая	16,8	16,8						2,55
		4-39	2	жилая	16,7	16,7						
		4-38	3	жилая	16,7	16,7						
		4-37	4	жилая	16,6	16,6						
		4-36	5	жилая	17,8	17,8						
			6	шкаф	0,5		0,5					
			7	шкаф	0,5		0,5					
			8	шкаф	0,5		0,5					
			9	шкаф	0,5		0,5					
		4-35	10	жилая	16,6	16,6						
		4-34	11	жилая	16,5	16,5						
			12	шкаф	0,5		0,5					
			13	шкаф	0,5		0,5					

Отметка о последующих изменениях:

Дата обследования	«12» 10 2017г.	«__» ____ 20__ г.	«__» ____ 20__ г.
Обследовал	<i>Мед. инст. в шее</i>		
Проверил	<i>по заяв. уездн. суда</i>		
Начальник МУП ЦМБТИ ВО	<i>17.10.17</i> <i>Алексеев</i> Белошапкина Л.В.		



Отметка о последующих изменениях:

Дата обследования	«__» ____ 20__ г.	«__» ____ 20__ г.	«__» ____ 20__ г.
Обследовал			
Проверил			
Начальник МУП ЦМБТИ ВО			

Отметка о последующих изменениях:

Дата обследования	«__» ____ 20__ г.	«__» ____ 20__ г.	«__» ____ 20__ г.
Обследовал			
Проверил			
Начальник МУП ЦМБТИ ВО			

Пронумеровано, прошнуровано
и скреплено печатью МУП ЦМБТИ
Ворошиловское отделение
на "МУП" _____ листах
"17" "Центральное" _____ 2017 г.
Межрайонное * С.В. Луцаева
подпись _____ ФИО



МИНИСТЕРСТВО ЗДРАВООХРАНЕНИЯ РОССИЙСКОЙ ФЕДЕРАЦИИ
ФЕДЕРАЛЬНОЕ ГОСУДАРСТВЕННОЕ БЮДЖЕТНОЕ ОБРАЗОВАТЕЛЬНОЕ
УЧРЕЖДЕНИЕ ВЫСШЕГО ОБРАЗОВАНИЯ
ВОЛГОГРАДСКИЙ ГОСУДАРСТВЕННЫЙ МЕДИЦИНСКИЙ УНИВЕРСИТЕТ

ПРИКАЗ

05 декабря 2022 г.

№ 1948-КО

Волгоград

О закреплении помещений здания физкультурно-оздоровительного комплекса «ВОЛГОМЕД», расположенного по адресу:
г. Волгоград, ул. КИМ, здание 18а, за структурными подразделениями
ФГБОУ ВО ВолгГМУ Минздрава России

В целях обеспечения рационального использования помещений здания физкультурно-оздоровительного комплекса «ВОЛГОМЕД» и повышения уровня материально-технической обеспеченности структурных подразделений ФГБОУ ВО ВолгГМУ Минздрава России (далее – Университет) учебными, учебно-вспомогательными и иными помещениями, необходимыми для осуществления их деятельности

п р и к а з ы в а ю:

1. Закрепить за структурными подразделениями Университета физкультурно-оздоровительного комплекса «ВОЛГОМЕД» учебные, учебно-вспомогательные, подсобные и иные помещения согласно приложению 1, 2 к настоящему приказу.
2. Руководителям структурных подразделений Университета обеспечить целевое и эффективное использование помещений, указанных в приложениях 1, 2 к настоящему приказу.
3. Признать утратившими силу приказы от 12 сентября 2022 г. №1273-КО «О закреплении помещений здания крытого спортивно-оздоровительного комплекса, расположенного по адресу: г. Волгоград, ул. КИМ, здание 18а», от 16 мая 2019 г. № 716-КМ «О закреплении

нежилых помещений за Клиникой семейной медицины ФГБОУ ВО ВолгГМУ Минздрава России».

4. Контроль за исполнением настоящего приказа оставляю за собой.

И.о. первого проректора ФГБОУ ВО
ВолгГМУ Минздрава России





С.В.Поройский

БЛАНК

согласования проекта приказа

О закреплении помещений здания физкультурно-оздоровительного комплекса «ВОЛГОМЕД», расположенного по адресу: г. Волгоград, ул. КИМ, здание 18а, за структурными подразделениями ФГБОУ ВО ВолГМУ Минздрава России

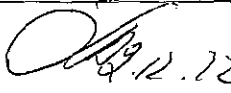
от « 05 » декабря 2022 г. № 1948-КО

Занимаемая должность	Фамилия, имя, отчество	Замечания по проекту приказа	Дата и подпись
Проректор по учебной работе	Сергей Викторович Поройский	—	 02.12.2022
Начальник правового управления	Марчуков Игорь Павлович	—	 02.12.2022
Заведующий сектором по обеспечению управления имуществом комплексом	Ольга Юрьевна Попова	—	 02.12.2022

БЛАНК

листа ознакомления с приказом

О закреплении помещений здания физкультурно-оздоровительного комплекса «ВОЛГОМЕД», расположенного по адресу: г. Волгоград, ул. КИМ, здание 18а, за структурными подразделениями ФГБОУ ВО ВолГМУ Минздрава России

от « 05 » сентября 2022 г. № 1948-КО

Ознакомлены:

№	наименование структурного подразделения	должность	расшифровка подписи	подпись число
1	Управление капитального строительства, капитального ремонта и эксплуатации зданий и сооружений	<i>Член ПК КО и др</i>	<i>Женякин</i>	<i>[Подпись]</i>
2	Клиники семейной медицины	<i>Мобильный врач</i>	<i>Зуб А.В</i>	<i>[Подпись]</i>
3	Физкультурно-оздоровительного комплекс «ВОЛГОМЕД»	<i>Директор</i>	<i>Колупин С.А</i>	<i>[Подпись]</i>

ПРИЛОЖЕНИЕ 1

к приказу ФГБОУ ВО ВолгГМУ
Минздрава России

от «05» 12 2022 № 1948-КО

О закреплении помещений здания физкультурно-оздоровительного комплекса «ВОЛГОМЕД», расположенного по адресу: г. Волгоград, ул. КИМ, здание 18а, за структурными подразделениями ФГБОУ ВО ВолгГМУ Минздрава России

Закрепить за директором физкультурно-оздоровительного комплекса «ВОЛГОМЕД», следующие помещения согласно техническому паспорту:

1. Подвал литер Б1 помещения №№ 1-12, 14-39 общей площадью 1416,7 кв.м, из нее:

- учебно-вспомогательная 344,9 кв.м (помещения №№ 3, 4, 6, 16, 21-24, 26-28);

- подсобная 1071,8 кв.м (помещения №№ 1-2, 5, 7-12; 14; 15, 17-20, 25, 29-39).

2. Первый этаж литер Б помещения №№ 1-18, 20-59 общей площадью 1373,3 кв.м, из нее:

- учебная 889,8 кв.м (помещения №№ 24-30, 32-41, 58-59);

- учебно-вспомогательная 120,9 кв.м (помещения №№ 3, 5, 8, 9, 20, 31, 56);

- подсобная 362,6 кв.м (помещения №№ 1, 2, 4, 6, 7, 10-18, 21-23, 42-44, 45(часть помещения), 50(часть помещения), 51-55, 57).

3. Второй этаж литер Б помещения №№ 1, 2, 4-32 общей площадью 769,3 кв.м, из нее:

- учебная 388,1 кв.м (помещения №№ 34, 36-50, 53);

- учебно-вспомогательная 122,8 кв.м (помещения №№ 4-6, 8-18, 28-31);

- подсобная 258,4 кв.м (помещения №№ 1-2, 7, 21-27, 32, 33, 35, 51, 52).

4. Кровля литер Б помещения №№ 1, 2 общей площадью 40,6 кв.м, из нее:

- подсобная 40,6 кв.м (помещения №№ 1, 2).

Общая площадь помещений, закрепленных за физкультурно-оздоровительным комплексом «ВОЛГОМЕД», составляет **3599,9** кв.м.

ПЛАН I ЭТАЖА

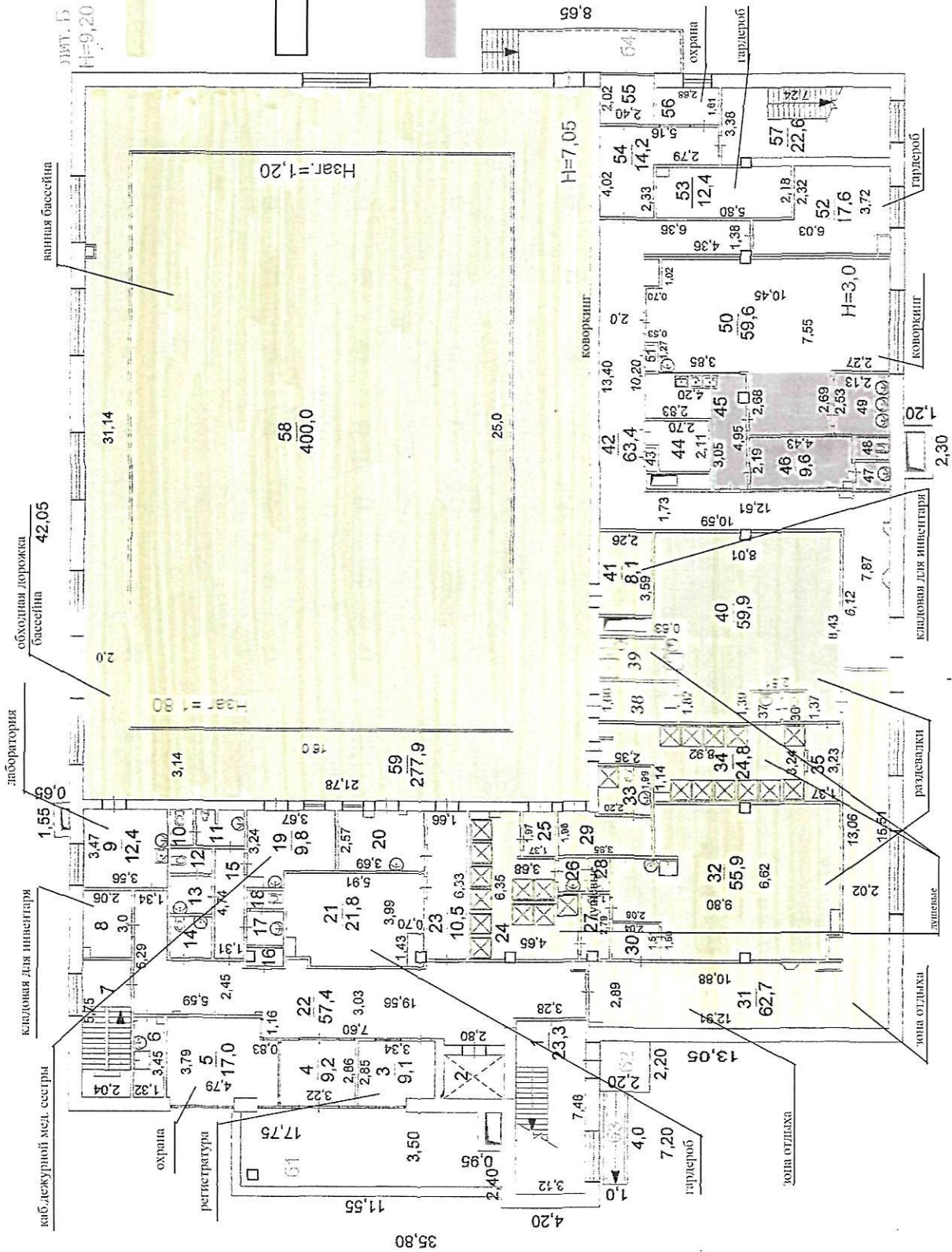

учебная S=889,8 кв.м.
(каб.№24-30;32-41;58-59)

учебно-вспом. S=120,9 кв.м.
(каб.№ 3;5;8;9;20; 31; 56)

подсобная S=362,6 кв.м.
(каб.№ 1;2;4;6;7;10-18;21-23;42-44;
-45(часть помещения);50(часть помещения);
51-55;57)

S_{общ.} = 1373,3 кв.м. (без арены)

S = 33,3 кв.м. (каб.№ 45(часть помещения)
46-49,50(часть помещения) Аренда

Согласовано Prof. K. K. Zaydan

ПЛАН ПОДВАЛА



ЛИТ. Б1
Н=3,60

уч. ВСПОМОГАТ
(служебно-производственные
помещения, комнаты для
отдыха сотрудников)
(каб. №3; 4; 6; 16; 21-24; 26-28)
S=344.9 кв.м.

ПОДСОБНЫЕ
(каб. № 1-2; 5; 7-12; 14-15; 17-20; 25; 29-39)
S=1071,8 кв.м.

S_{общ.} = 1416,7 кв.м.

комната персонала

вент. камера

вент. камера
дымулатение
лпшптовая
теплоузел

вент. камера

узел водоочистки и
водоподготовки

водомерный узел

Сотеева О.А.

ПЛАН 2 ЭТАЖА

ЛИТ. Б



- Учебные ПЛ. S = 388, 1 кв. м;
(каб. № 34; 36-50; 53)
- Учебно-вспом. ПЛ. S = 122, 8 кв. м;
(каб. № 4-6; 8-18; 28-31)
- Подсобные ПЛ. S = 258, 4 кв. м;
(каб. № 1-2; 7; 21-27; 32-33; 35; 51-52)

S_{общ.} = 769,3 кв. м;

Составлено Prof.
С. А. Комаров

ПЛАН ПОМЕЩЕНИЙ В УРОВНЕ КРОВЛИ

подсобная S=40,6 кв.м;

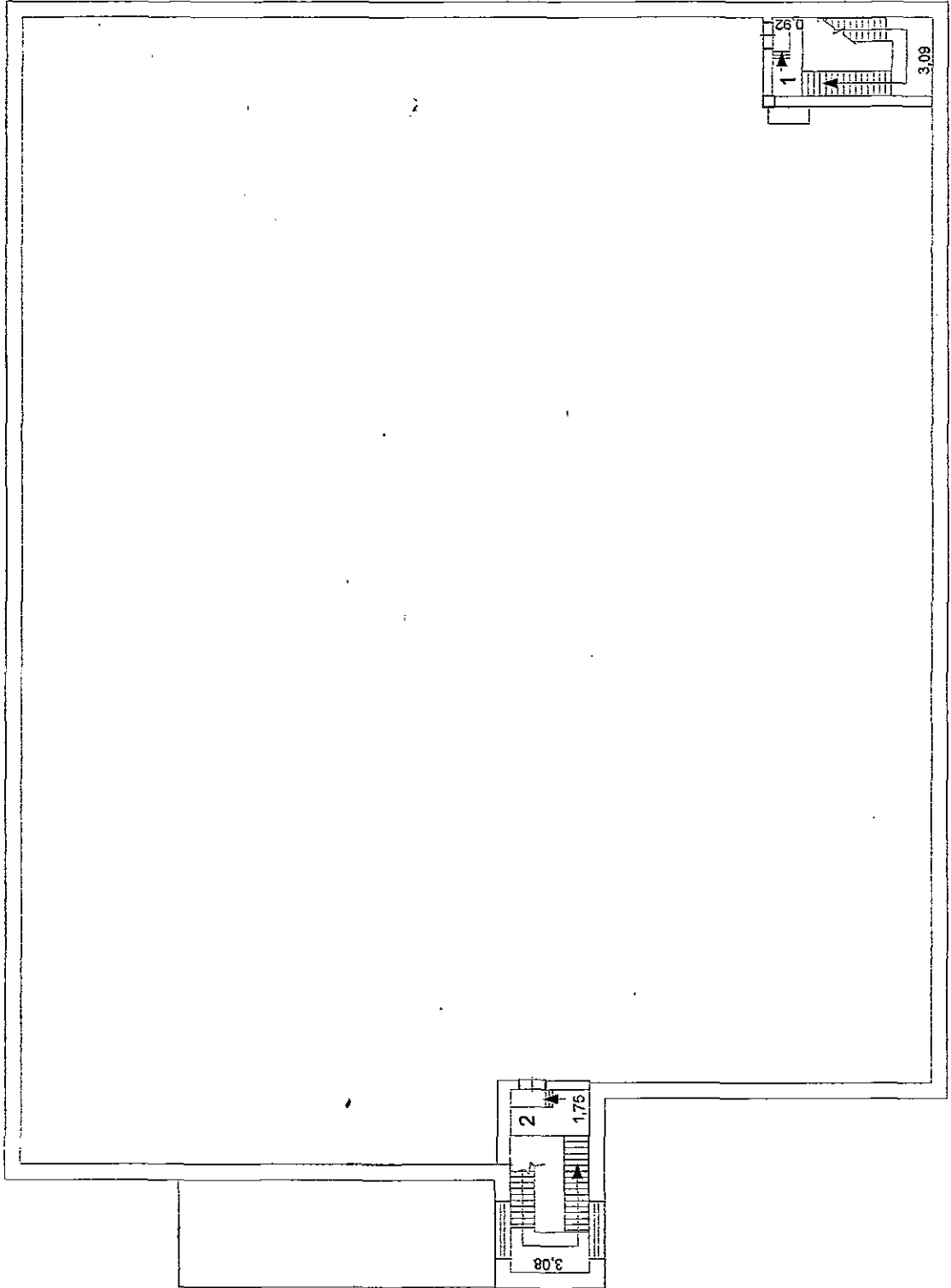

Муниципальное унитарное предприятие
«ЦЕНТРАЛЬНОЕ МЕЖРАЙОННОЕ БЮРО ТЕХНИЧЕСКОЙ ИНВЕНТАРИЗАЦИИ»
Ворошиловское отделение

Область, республика, край _____ *Россия* _____

Район _____

Город (др. поселение) _____ *Волгоград* _____

Район города _____ *Ворошиловский* _____

ТЕХНИЧЕСКИЙ ПАСПОРТ
на здание крытого спортивно-оздоровительного
комплекса
ПО АДРЕСУ:
ул. КИМ, зд. 18а

«Лит. А»

Инвентарный номер	002417
Номер в реестре нежилого фонда	1062
Кадастровый номер	34:34:050012:445

Паспорт составлен по состоянию на «24» 11 2016 г.
(указывается дата обследования объекта учета)

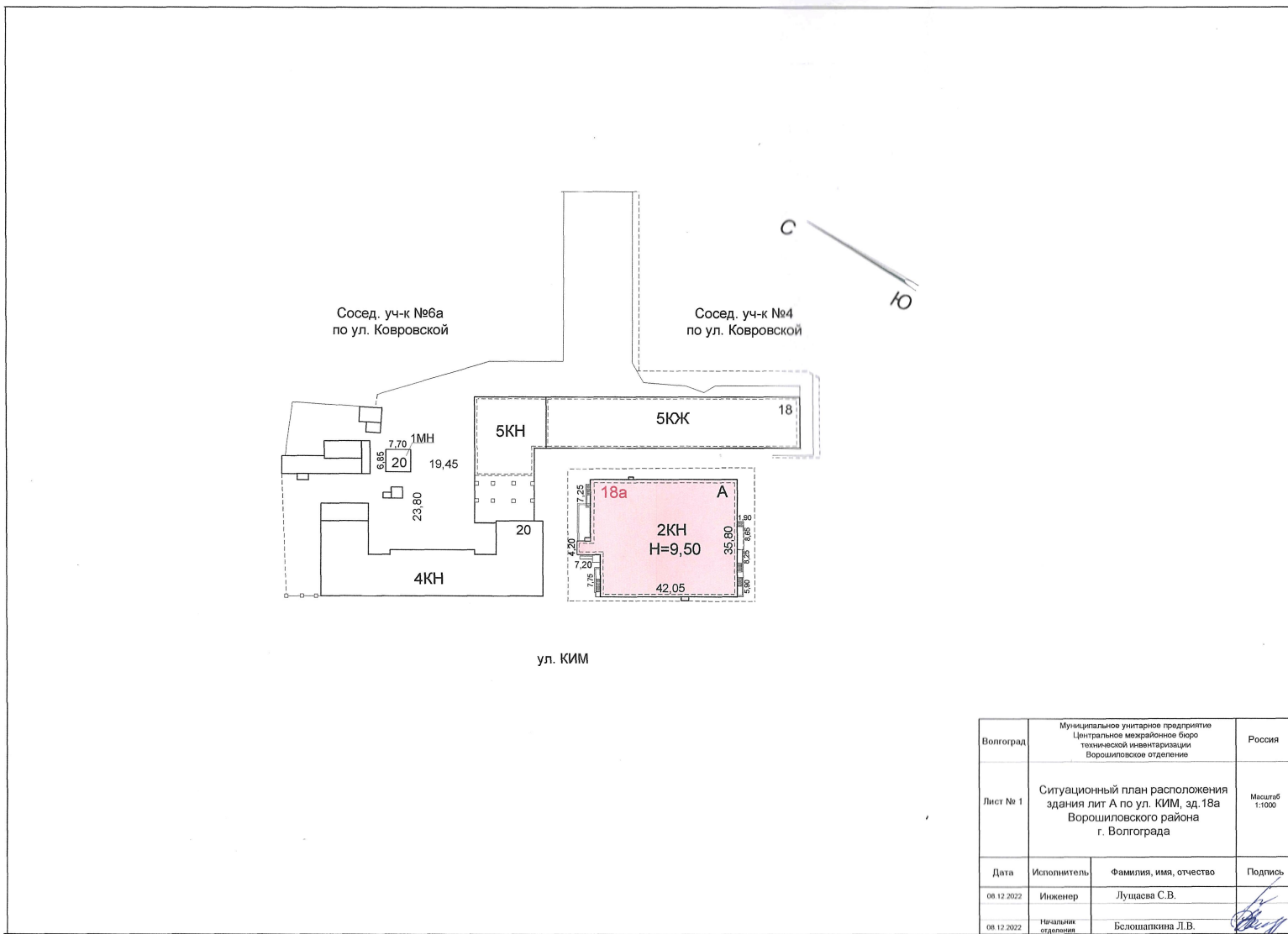

Волгоград	Муниципальное унитарное предприятие Центральное межрайонное бюро технической инвентаризации Ворошиловское отделение		Россия
Лист № 1	Ситуационный план расположения здания лит А по ул. КИМ, зд. 18а Ворошиловского района г. Волгограда		Масштаб 1:1000
Дата	Исполнитель	Фамилия, имя, отчество	Подпись
08.12.2022	Инженер	Луцаева С.В.	
08.12.2022	Начальник отделения	Белошапкина Л.В.	

ПЛАН 1 ЭТАЖА

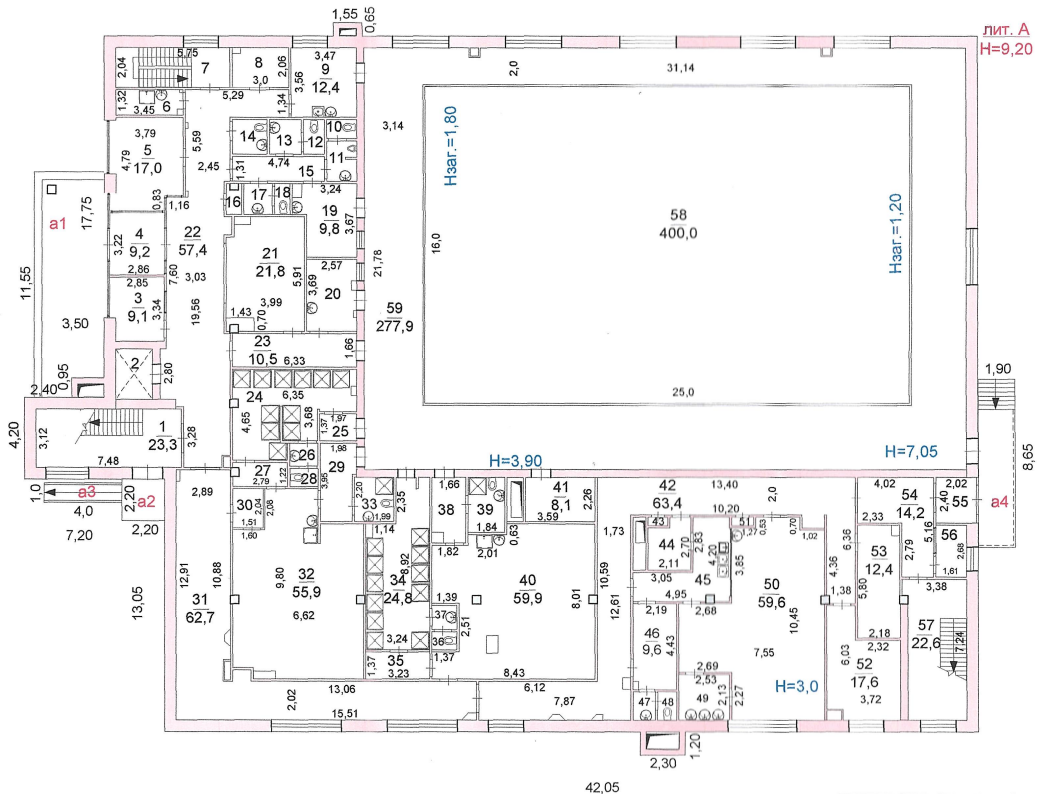

Волгоград	Муниципальное унитарное предприятие Центральное межрайонное бюро технической инвентаризации Ворошиловское отделение		Россия
Лист №2	Постажный план 1 этажа строения литер А по ул. КИМ, зд. 18а в Ворошиловском районе г. Волгограда		Масштаб 1:200
Дата	Исполнитель	Фамилия, имя, отчество	Подпись
06.12.2022.	Инженер	Луцава С.В.	
06.12.2022.	Начальник отделения	Белошопкина Л.В.	

ПЛАН 2 ЭТАЖА

лит. А

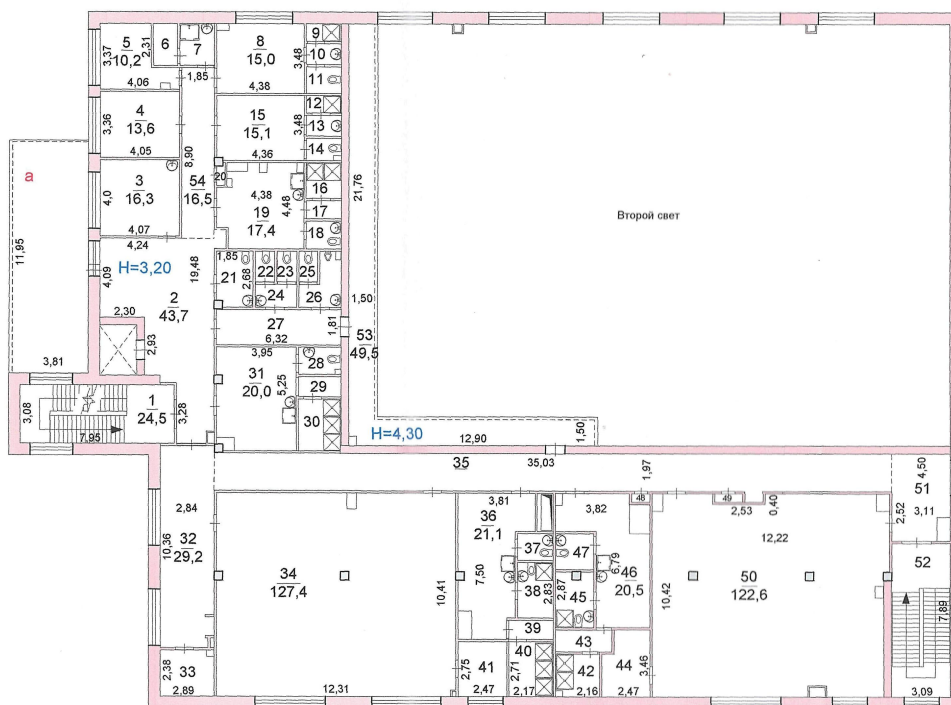

Волгоград	Муниципальное унитарное предприятие Центральное межрайонное бюро технической инвентаризации Ворошиловское отделение		Россия
Лист №3	Постажный план 2 этажа строения литер А по ул. КИМ, зд. 18а в Ворошиловском районе г. Волгограда		Масштаб 1:200
Дата	Исполнитель	Фамилия, имя, отчество	Подпись
08.12.2022	Инженер	Луцаева С.В.	
08.12.2022	Начальник отделения	Белошапкина Л.В.	

ЭКСПЛИКАЦИЯ К ПОЭТАЖНОМУ ПЛАНУ

Литера по плану	Этажи, начиная с 1-го и кончая мезонином	Номер помещения, квартиры и пр.	Номер по плану строения, комнаты, кухни и пр.	Назначение частей помещения	Площадь по внутреннему обмеру, кв.м.			Высота помещений по внутреннему обмеру	Примечание, самовольно возведенная, самовольно переоборудованная площадь
					общая, полезная	основная	вспомогательная		
1	2	3	4	5	6	7	8	9	10
A1	подв	0001	39	тепловой пункт	17,3		17,3	3,30	
				Итого по подвалу:	1422,3		1422,3		
A	1		1	лестничная клетка	23,3		23,3	3,00	
			2	шахта лифта	4,9		4,9		
			3	регистратура	9,1	9,1			
			4	входной тамбур	9,2		9,2		
			5	пост охраны	17,0	17,0			
			6	кладовая для очистки уборочн инвентаря	4,4		4,4		
			7	лестничная клетка	11,7		11,7		
			8	кладовая сушки и хранения уборочн инвентаря	6,1		6,1		
			9	лаборатория	12,4	12,4			
			10	туалет	1,4		1,4		
			11	санузел	2,9		2,9		
			12	туалет	1,7		1,7		
			13	умывальная	2,7		2,7		
			14	санузел для МГН	3,2		3,2		
			15	коридор	6,2		6,2		
			16	шкаф эл. щитовая	0,8		0,8		
			17	умывальная	2,0		2,0		
			18	туалет	1,2		1,2		
			19	помещ дежурной медсестры	9,8	9,8			
			20	помещ дежурного тренера	9,3	9,3			
			21	гардероб верхней одежды	21,8		21,8		
			22	вестибюль	57,4		57,4		
			23	коридор	10,5		10,5		
			24	душевая	22,4		22,4		
			25	ножная ванна	2,7		2,7		
			26	умывальная	1,5		1,5		
			27	преддушевая	3,3		3,3		
			28	туалет	1,1		1,1		
			29	преддушевая	7,0		7,0		
			30	тамбур раздевалки,	3,1		3,1		
			31	зона отдыха	62,7	62,7			
			32	раздевалка на 32 места	55,9		55,9		
			33	душевая для МГН	4,4		4,4		
			34	душевая	24,8		24,8		

ЭКСПЛИКАЦИЯ К ПОЭТАЖНОМУ ПЛАНУ

Литера по плану	Этажи, начиная с 1-го и кончая мезонином	Номер помещения, квартиры и пр.	Номер по плану строения, комнаты, кухни и пр.	Назначение частей помещения	Площадь по внутреннему обмеру, кв.м.			Высота помещений по внутреннему обмеру	Примечание, самовольно возведенная, самовольно переоборудованная площадь
					общая, полезная	основная	вспомогательная		
1	2	3	4	5	6	7	8	9	10
А	1		35	преддушевая	4,4		4,4	3,00	
			36	туалет	1,1		1,1		
			37	умывальная	1,5		1,5		
			38	преддушевая	5,4		5,4		
			39	душевая для МГН	5,3		5,3		
			40	раздевалка на 32 места	59,9		59,9		
			41	инвентарная	8,1		8,1		
			42	коридор	63,4		63,4		
			43	шкаф эл. щитовая	0,4		0,4		
			44	кладовая продуктов	5,1		5,1		
			45	доготовочная	11,9	11,9			
			46	гардероб персонала буфета	9,6		9,6		
			47	умывальная	1,6		1,6		
			48	туалет	1,5		1,5		
			49	моечная	5,4		5,4		
			50	обеденный зал буфета	59,6	59,6			
			51	шкаф эл. щитовая	0,5		0,5		
			52	слесарная мастерская	17,6	17,6			
			53	дополнит гардероб на время соревнований	12,4		12,4		
			54	вестибюль	14,2		14,2		
			55	входной тамбур	4,8		4,8		
			56	пост охраны	4,3	4,3			
			57	лестничная клетка	22,6		22,6		
			58	ванная 25,0x16,0 м	400,0	400,0			
			59	обходная дорожка	277,9	277,9		3,90; 7,05	
				Итого по 1 этажу:	1416,4	891,6	524,8		
	2		1	лестничная клетка	24,5		24,5	3,20	
			2	холл	43,7		43,7		
			3	кабинет врача	16,3	16,3			
			4	кабинет директора	13,6	13,6			
			5	кабинет коменданта	10,2	10,2			
			6	кладовая уборочного инвентаря	2,6		2,6		
			7	кладовая уборочного инвентаря	4,0		4,0		
			8	тренировочная	15,0	15,0			
			9	душевая	1,7		1,7		
			10	умывальная	1,9		1,9		
			11	туалет	2,0		2,0		

ЭКСПЛИКАЦИЯ К ПОЭТАЖНОМУ ПЛАНУ

Литера по плану	Этажи, начиная с 1-го и кончая мезонином	Номер помещения, квартиры и пр.	Номер по плану строения, комнаты, кухни и пр.	Назначение частей помещения	Площадь по внутреннему обмеру, кв.м.			Высота помещений по внутреннему обмеру	Примечание, самовольно возведенная, самовольно переоборудованная площадь
					общая, полезная	основная	вспомогательная		
1	2	3	4	5	6	7	8	9	10
А	2		12	душевая	1,6		1,6	3,20	
			13	умывальная	1,9		1,9		
			14	туалет	1,9		1,9		
			15	тренировочная	15,1	15,1			
			16	душевая	3,2		3,2		
			17	преддушевая	1,7		1,7		
			18	санузел	2,4		2,4		
			19	раздевалка	17,4		17,4		
			20	шкаф эл. щитовая	0,5		0,5		
			21	санузел для МГН	4,9		4,9		
			22	туалет	1,3		1,3		
			23	туалет	1,3		1,3		
			24	умывальная	2,4		2,4		
			25	туалет	1,3		1,3		
			26	санузел	3,6		3,6		
			27	коридор	11,4		11,4		
			28	санузел	2,7		2,7		
			29	преддушевая	2,0		2,0		
			30	душевая	5,9		5,9		
			31	раздевалка	20,0		20,0		
			32	холл	29,2		29,2		
			33	коммутационная	6,8		6,8		
			34	тренировочный зал	127,4	127,4			
			35	коридор	69,4		69,4		
			36	раздевалка	21,1		21,1		
			37	санузел	2,6		2,6		
			38	санузел для МГН с душевой	5,2		5,2		
			39	преддушевая	2,1		2,1		
			40	душевая	5,9		5,9		
			41	инвентарная	6,8		6,8		
			42	душевая	4,6		4,6		
			43	преддушевая	3,2		3,2		
			44	инвентарная	7,7		7,7		
			45	санузел для МГН с душевой	5,1		5,1		
			46	раздевалка	20,5		20,5		
			47	санузел	3,2		3,2		
			48	шкаф эл. щитовая	0,3		0,3		
			49	шкаф эл. щитовая	0,3		0,3		
			50	зал для фитнеса	122,6	122,6			
			51	холл	13,2		13,2		

Пронумеровано, прошнуровано
и скреплено печатью МУП ЦМБТИ
Ворошиловское отделение

на 73 листах
" 08 " 12 2022г.

С.В. Луцаева
подпись ФИО





МИНИСТЕРСТВО ЗДРАВООХРАНЕНИЯ РОССИЙСКОЙ ФЕДЕРАЦИИ
ФЕДЕРАЛЬНОЕ ГОСУДАРСТВЕННОЕ БЮДЖЕТНОЕ ОБРАЗОВАТЕЛЬНОЕ
УЧРЕЖДЕНИЕ ВЫСШЕГО ОБРАЗОВАНИЯ
ВОЛГОГРАДСКИЙ ГОСУДАРСТВЕННЫЙ МЕДИЦИНСКИЙ УНИВЕРСИТЕТ

ПРИКАЗ

07 декабря 2022г.

№ 1965-КО

Волгоград

О закреплении помещений жилого здания общежития, расположенного по адресу: Волгоград, ул. Козловская, д.45а, за структурными подразделениями ФГБОУ ВО ВолгГМУ Минздрава России

В целях рационального использования помещений и повышения уровня материально-технического обеспечения структурных подразделений ФГБОУ ВО ВолгГМУ Минздрава России (далее – Университет) жилыми, учебными, учебно-вспомогательными и иными помещениями, необходимыми для осуществления их деятельности

п р и к а з ы в а ю:

1. Закрепить за структурными подразделениями Университета жилые, учебные, учебно-вспомогательные, подсобные и иные помещения согласно приложениям 1-6 к настоящему приказу.
2. Руководителям структурных подразделений обеспечить целевое и эффективное использование помещений, указанных в приложениях 1-6 к настоящему приказу.
3. Признать утратившими силу приказы от 10.01.2014 № 9-КМ, от 12.12.2018 № 1790-КМ «О закреплении нежилых помещений общежития № 3 за структурными подразделениями Университета», от 13.12.2019 № 240-КО «О закреплении нежилых помещений общежития № 3 за Студенческим советом ФГБОУ ВО ВолгГМУ Минздрава России».
4. Контроль за исполнением настоящего приказа оставляю за собой.





И.о. первого проректора

С.В.Поройский

БЛАНК
 листа ознакомления с приказом
 от « ___ » _____ 2022 г. № _____

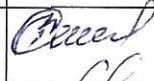
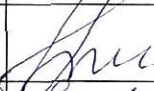
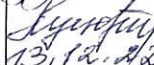

О закреплении помещений жилого здания общежития, расположенного по адресу: Волгоград, ул. Козловская, д.45а, за структурными подразделениями ФГБОУ ВО ВолГМУ Минздрава России

Ознакомлены

№	наименование структурного подразделения	должность	расшифровка подписи	подпись число
1	Управление капитального строительства, капитального ремонта и эксплуатации зданий и сооружений		Королев В.В.	
2	Проректор по воспитательной и вне-учебной работе		Загребин В.А.	 07.12.2022
3	Кафедра общей и клинической психологии		Варганова М.Е.	
4	Кафедра медико-социальных технологий с курсом педагогики и образовательных технологий дополнительного профессионального образования		Чиркова В.И.	
5	Библиотека ВолГМУ		Долгова В.В.	
6	Клиника семейной медицины		Вуи А.А.	
7	Заведующий общежитием №3		Лунева Т.А.	 13.12.22

БЛАНК
согласования проекта приказа
от «07» декабря 2022 г. № 1965-КО

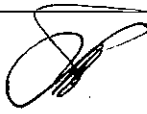
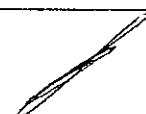
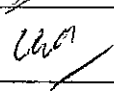
О закреплении помещений жилого здания общежития, расположенного по адресу: Волгоград, ул. Козловская, д.45а, за структурными подразделениями ФГБОУ ВО ВолГМУ Минздрава России

Занимаемая должность	Фамилия, имя, отчество	Замечания по проекту приказа	Дата и подпись
Проректор по учебной работе	Сергей Викторович Поройский	—	
Проректор по воспитательной и внеучебной работе	Валерий Леонидович Загребин	—	
Начальник правового управления	Игорь Павлович Марчуков	—	
Заведующая сектором по обеспечению управления имуществом комплексом	Ольга Юрьевна Попова	—	

ПРИЛОЖЕНИЕ 2

к приказу ФГБОУ ВО ВолгГМУ
Минздрава России

от «07» 12 2022 № 1965-КД

О закреплении нежилых помещений в жилом здании, расположенном по адресу: Волгоград, ул. Козловская, д.45а.

Закрепить за управлением молодежной политики ФГБОУ ВО ВолгГМУ Минздрава России следующие помещения согласно техническому паспорту:

1. подвал литер А^I помещения 1001 №№ 9; 10-12 общей площадью 219,9 кв.м из нее:

- основная площадь 219,9 кв.м (помещения №№ 9; 10-12);

2. первый этаж литер А помещения 1001 №18 общей площадью 17,8 кв.м из нее:

- основная площадь 17,8 кв.м (помещение №18);

Общая площадь помещений, закрепленных за социокультурной средой ФГБОУ ВО ВолгГМУ Минздрава России, составляет **237,7** кв.м.

Общедетские №3 (Козловская 45 а)
Социкультурная среда
Историческое исследование
Ильинский Виталий

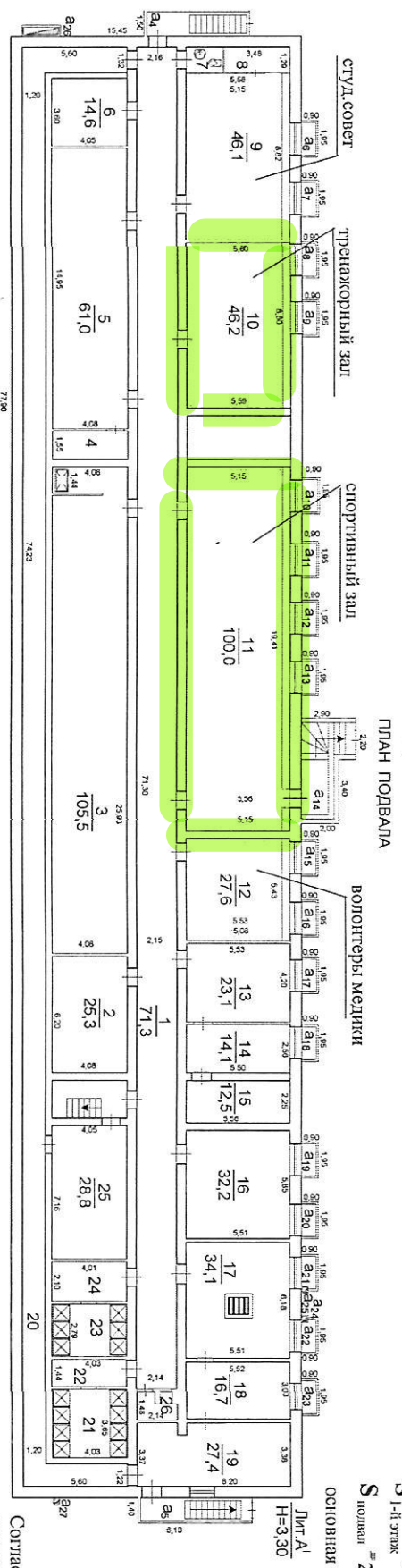
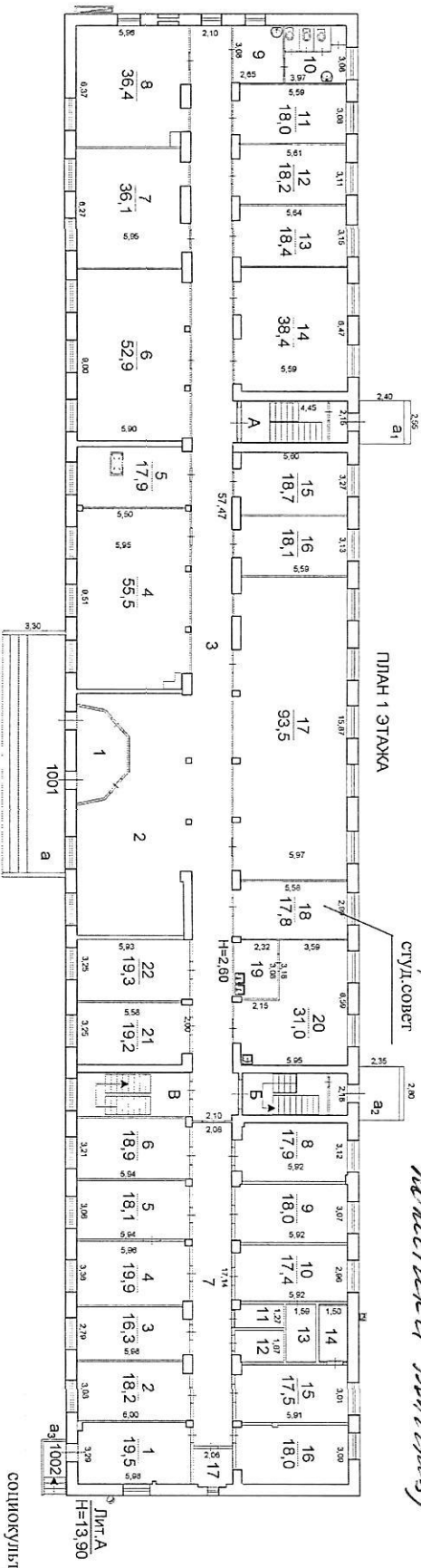

Социкультурная среда **Собщ.** = 237,7 кв.м; (1001)
S 1-й этаж = 17,8 кв.м; (каб. №18)
S подвал = 219,9 кв.м; (каб. № 9; 10-12)
 Основная площадь **S** = 237,7 кв.м; (каб. №9; 10-12; 18)
 Лит. А
 Н=3,30

Сотласовано
 проректор по
 воспитательной
 и внеурочной работе
 2022

Запребин В.Л.

Утвержден Приказом Министерства Российской Федерации
по земельной политике, строительству и жилищно-
коммунальному хозяйству от 04.08.98г. № 37

**ЦЕНТРАЛЬНОЕ МЕЖРАЙОННОЕ БЮРО ТЕХНИЧЕСКОЙ ИНВЕНТАРИЗАЦИИ
ВОРОШИЛОВСКОЕ ОТДЕЛЕНИЕ**

Область, республика, край Волгоградская
Район _____
Город (др. поселение) Волгоград
Район города Ворошиловский

**ТЕХНИЧЕСКИЙ ПАСПОРТ
ОБЪЕКТА**

№ 45 а по улице (пер.) **КОЗЛОВСКОЙ**
(местоположение объекта учета)

Инвентарный номер	000141
Номер в реестре жилищного фонда	
Кадастровый номер	

Паспорт составлен по состоянию на « 18 » февраля 2014 г.
(указывается дата обследования объекта учета)
09 10 2014г.

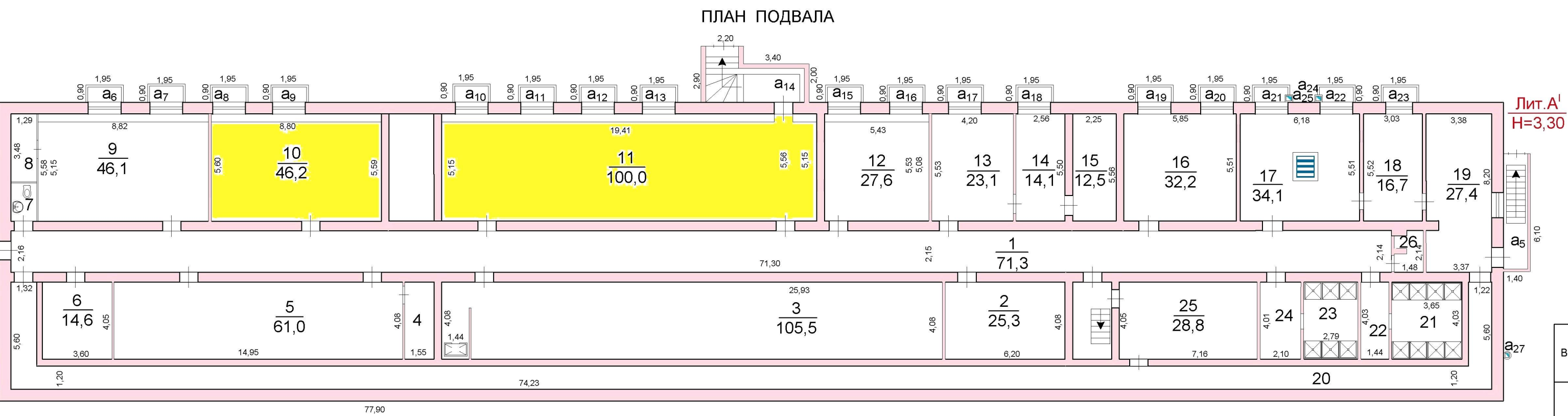
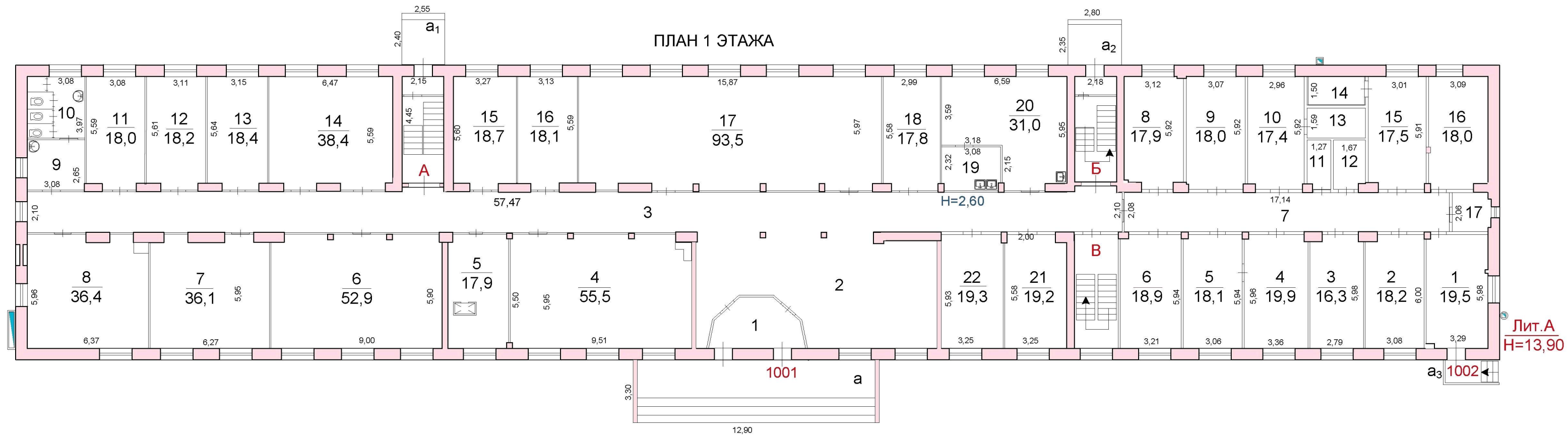

Волгоград	Муниципальное унитарное предприятие Центральное межрайонное бюро технической инвентаризации Ворошиловское отделение		Россия
Лист №	Позэтажный план строения (подвал, 1 этаж) по адресу: ул. Козловская, 45а р-н Ворошиловский, г. Волгоград		Масштаб 1:200
Дата	Исполнитель	Фамилия, имя, отчество	Подпись
	Инженер	Ермилова П.К.	

ЭКСПЛИКАЦИЯ К ПОЭТАЖНОМУ ПЛАНУ ЗДАНИЯ (СТРОЕНИЯ)

Дата записи, литера по плану	Этажи, начиная с 1-го и заканчивая последним	Номер помещения, квартиры и др.	Номер по плану строения комнаты, кухни и др.	Назначение частей помещения	Площадь по внутреннему обмеру, кв.м.		Площадь по внутреннему обмеру, кв.м.		Площадь по внутреннему обмеру, кв.м.		Площадь по внутреннему обмеру, кв.м.		Высота	
					общая	жилая		учебно-научных учреждений		лечебно-санаторные учр.		прочие		
						основная	вспомогательная, подсобная	основная	вспомогательная, подсобная	основная	вспомогательная, подсобная	основная		вспомогательная, подсобная
1	2	3	4	5	6	7	8	9	10	11	12	13	14	15
A ^I	по дв	1001	1	коридор	153,3		153,3							3,10
			2	книгохранилище	25,3		25,3							
			3	книгохранилище	105,5		105,5							
			4	электрощитовая	5,2		5,2							
			5	книгохранилище	61,0		61,0							
			6	венткамера	14,6		14,6							
			7	санузел	2,3		2,3							
			8	техпомещение	4,5		4,5							
			9	камера хранения	46,1		46,1							
			10	тренажерный зал	46,2		46,2							
			11	спортивный зал	100,0		100,0							
			12	гардероб	27,6		27,6							
			13	электрощитовая	23,1		23,1							
			14	электрощитовая	14,1		14,1							
			15	подсобная	12,5		12,5							
			16	постирочная	32,2		32,2							
			17	котельная	34,1		34,1							
			18	водомерный узел	16,7		16,7							
			19	пом. обл. перс.	27,4		27,4							
			20	тех. помещение	103,4		103,4							
			21	душевая	14,7		14,7							
			22	раздевалка	5,8		5,8							
			23	душевая	11,2		11,2							
			24	раздевалка	8,4		8,4							
			25	слесарная	28,8		28,8							
			26	вент. пом.	2,8		2,8							
				Итого по подвалу:	926,8		926,8							

V. Стоимость здания

Полная балансовая стоимость _____ руб.
 Остаточная стоимость _____ руб.
 Действительная инвентаризационная стоимость на 2010г. _____ руб.

Перечень документов, прилагаемых к Техническому паспорту

№№ п.п.	Наименование документа	Масштаб	Количество листов	Примечание
1	2	3	4	5
1	Поэтажный план здания	1:200	3	
2	Экспликация к поэтажному плану		6	



Секция тех. учета

Паспорт выдан «04» 12 2015 г.

Исполнил _____ Ермилова Л.К.

Проверил 04.12.15 _____ Аникина М.Н.

Начальник отделения _____ **Талышинский А.А.**



Пронумеровано, прошнуровано
и скреплено печатью МУП ЦМБТИ

и Межилуновское отделение
_____ листах
_____ 2017 г.

С.В. Луцаева
ФИО





МИНИСТЕРСТВО ЗДРАВООХРАНЕНИЯ РОССИЙСКОЙ ФЕДЕРАЦИИ
ФЕДЕРАЛЬНОЕ ГОСУДАРСТВЕННОЕ БЮДЖЕТНОЕ ОБРАЗОВАТЕЛЬНОЕ
УЧРЕЖДЕНИЕ ВЫСШЕГО ОБРАЗОВАНИЯ
ВОЛГОГРАДСКИЙ ГОСУДАРСТВЕННЫЙ МЕДИЦИНСКИЙ УНИВЕРСИТЕТ

ПРИКАЗ

24 января 2023 г.

№ 66-КО

Волгоград

О закреплении помещений жилого здания общежития, расположенного по адресу: Волгоград, ул. Хиросимы, 8, за структурными подразделениями ФГБОУ ВО ВолгГМУ Минздрава России

В целях рационального использования помещений и повышения уровня материально-технического обеспечения структурных подразделений ФГБОУ ВО ВолгГМУ Минздрава России (далее – Университет) жилыми, учебными, учебно-вспомогательными и иными помещениями, необходимыми для осуществления их деятельности

п р и к а з ы в а ю:

1. Закрепить за структурными подразделениями Университета жилые, учебные, учебно-вспомогательные, подсобные и иные помещения согласно приложениям 1-3 к настоящему приказу.
2. Руководителям структурных подразделений обеспечить целевое и эффективное использование помещений, указанных в приложениях 1-3 к настоящему приказу.
3. Признать утратившими силу приказ от 28.11.2018 № 1673-КМ «О закреплении нежилых помещений общежития № 4, расположенного по адресу: Волгоград, ул. Хиросимы, д.8, за структурными подразделениями Университета».
4. Контроль за исполнением настоящего приказа возложить на проректора по воспитательной и внеучебной работе Загребина В.Л.

Первый проректор

А.Н.Акинчиц

БЛАНК
согласования проекта приказа
от «24» сентября 2023 г. № 66-КО

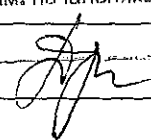

О закреплении помещений жилого здания общежития, расположенного по адресу: Волгоград, ул. Хиросимы, 8, за структурными подразделениями ФГБОУ ВО ВолГМУ Минздрава России

Занимаемая должность	Фамилия, имя, отчество	Замечания по проекту приказа	Дата и подпись
Проректор по воспитательной и внеурочной работе	Загребин Валерий Леонидович	Согласовано Зам. начальника ПУ	
Начальник правового управления	Марчуков Игорь Павлович	 О.В. Полищук	
Заведующий сектором по обеспечению управления имуществом комплексом	Попова Ольга Юрьевна		

БЛАНК
листа ознакомления с приказом
от «24» сентября 2023 г. № ББ-КО

О закреплении помещений жилого здания общежития, расположенного по адресу: Волгоград, ул. Хиросимы, 8, за структурными подразделениями ФГБОУ ВО ВолГМУ Минздрава России

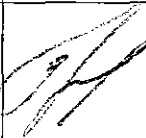
Ознакомлены

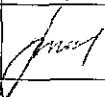
№	наименование должности	подпись	расшифровка подписи	дата	примечания
1	Начальник управления капитального строительства, капитального ремонта и эксплуатации зданий и сооружений		<i>Семинский</i>		
2	Руководитель Центра мировых языков и профессиональной коммуникации Института общественного здоровья ВолГМУ		<i>Иванов</i>		
3	Заведующий общежитием		<i>Смирнов</i>		

ПРИЛОЖЕНИЕ 1

к приказу ФГБОУ ВО ВолгГМУ
Минздрава России

от «24» января 2023 № 66-КО

О закреплении помещений жилого здания общежития, расположенного по адресу: Волгоград, ул. Хиросимы, 8, за структурными подразделениями ФГБОУ ВО ВолгГМУ Минздрава России

Закрепить за управлением молодежной политики ФГБОУ ВО ВолгГМУ Минздрава России следующие помещения согласно техническому паспорту:

1. подвал литер А^I помещения 0002 №№ 1-5; 7; 17, холл общей площадью 184,4 кв.м, из нее:

- основная площадь 130,9 кв.м (помещения №№ 3; 7; 17);
- подсобная площадь 53,5 кв.м (помещения №№ 1; 2; 4; 5; холл).

2. первый этаж литер А помещения № 28; 29; 37 общей площадью 176,0 кв.м, из нее:

- основная площадь 170,4 кв.м (помещения № 28; 29);
- подсобная площадь 5,6 кв.м (помещение № 37).

Общая площадь помещений, закрепленных за управлением молодежной политики ФГБОУ ВО ВолгГМУ Минздрава России, составляет **360,4** кв.м.

ЦОКОЛЬНЫЙ ЭТАЖ

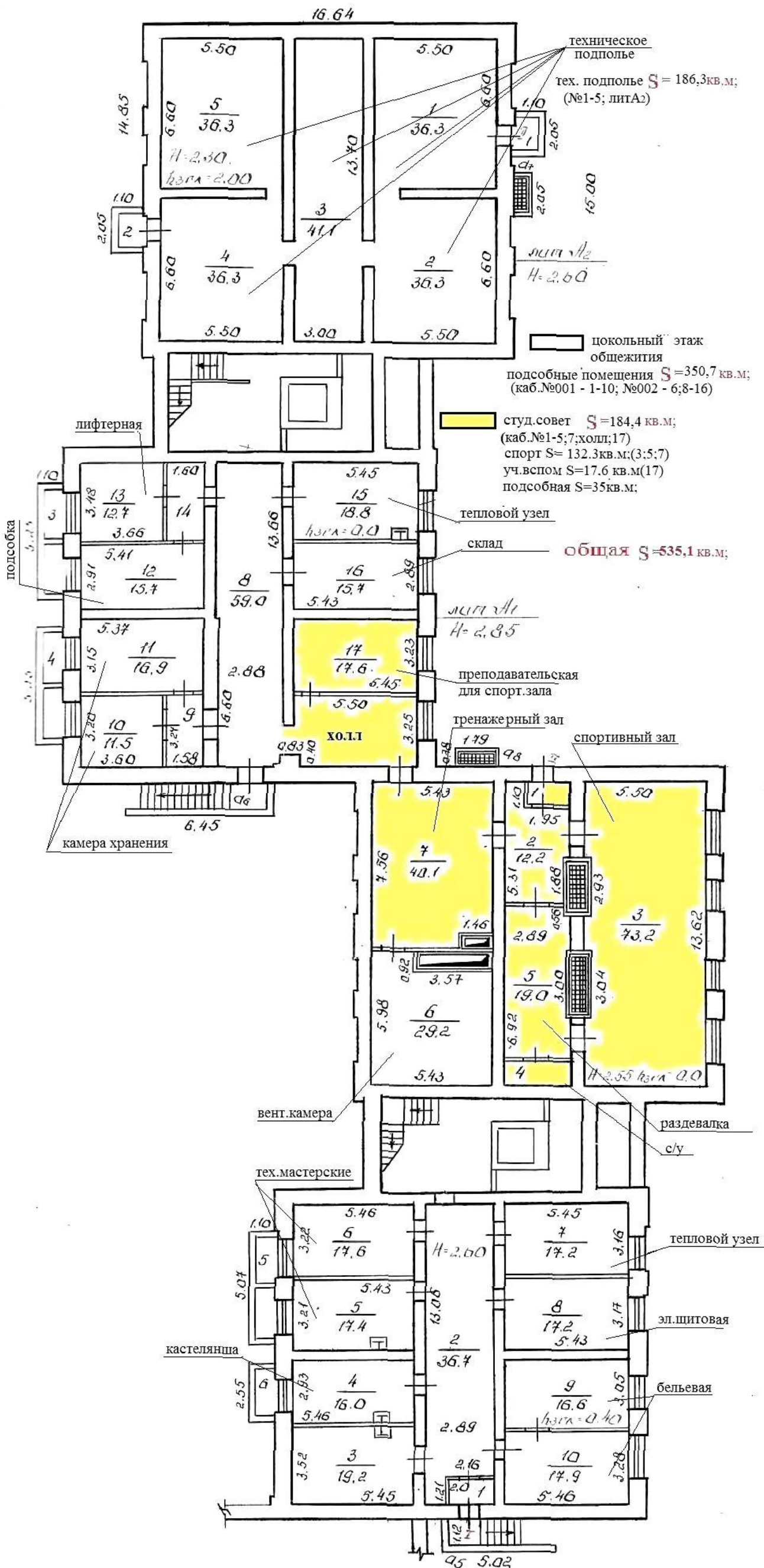

техническое подполье
 тех. подполье S = 186,3 кв.м;
 (№1-5; ЛИТ А2)

цокольный этаж общежития
 подсобные помещения S = 350,7 кв.м;
 (каб.№001 - 1-10; №002 - 6;8-16)

студ.совет S = 184,4 кв.м;
 (каб.№1-5;7;холл;17)
 спорт S = 132,3 кв.м;(3;5;7)
 уч.вспом S = 17,6 кв.м(17)
 подсобная S = 35 кв.м;

общая S = 535,1 кв.м;

тепловой узел

склад

преподавательская для спорт.зала

тренажерный зал

спортивный зал

вент.камера

раздевалка с/у

тех.мастерские

тепловой узел

эл.щитовая

бельевая

кастелянша

Утвержден Приказом Министерства Российской Федерации
по земельной политике, строительству и жилищно-
коммунальному хозяйству от 04.08.98г. № 37

**МУНИЦИПАЛЬНОЕ УНИТАРНОЕ ПРЕДПРИЯТИЕ
ЦЕНТРАЛЬНОЕ МЕЖРАЙОННОЕ БЮРО ТЕХНИЧЕСКОЙ ИНВЕНТАРИЗАЦИИ
ВОРОШИЛОВСКОЕ ОТДЕЛЕНИЕ**

Область, республика, край Волгоградская
Район _____
Город (др. поселение) Волгоград
Район города Центральный

**ТЕХНИЧЕСКИЙ ПАСПОРТ
ОБЪЕКТА**

по улице (нер.) **Хиросимы, 8**
(местоположение объекта учета)

Инвентарный номер	001643
Номер в реестре жилищного фонда	
Кадастровый номер	

Паспорт составлен по состоянию на « 23 » ноября 2017 г.
(указывается дата обследования объекта учета)

План подвального этажа

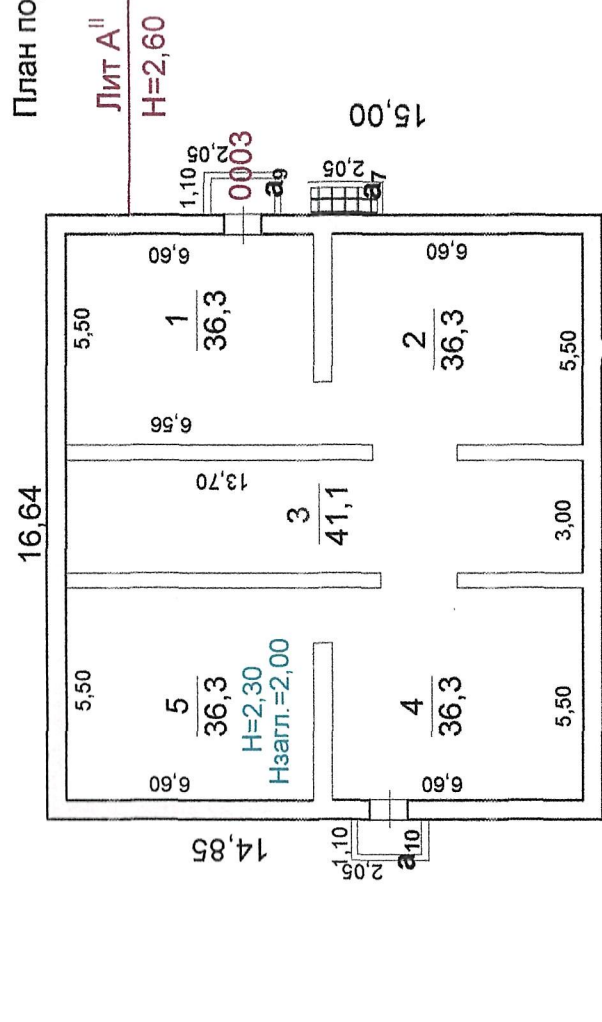

План цокольного этажа

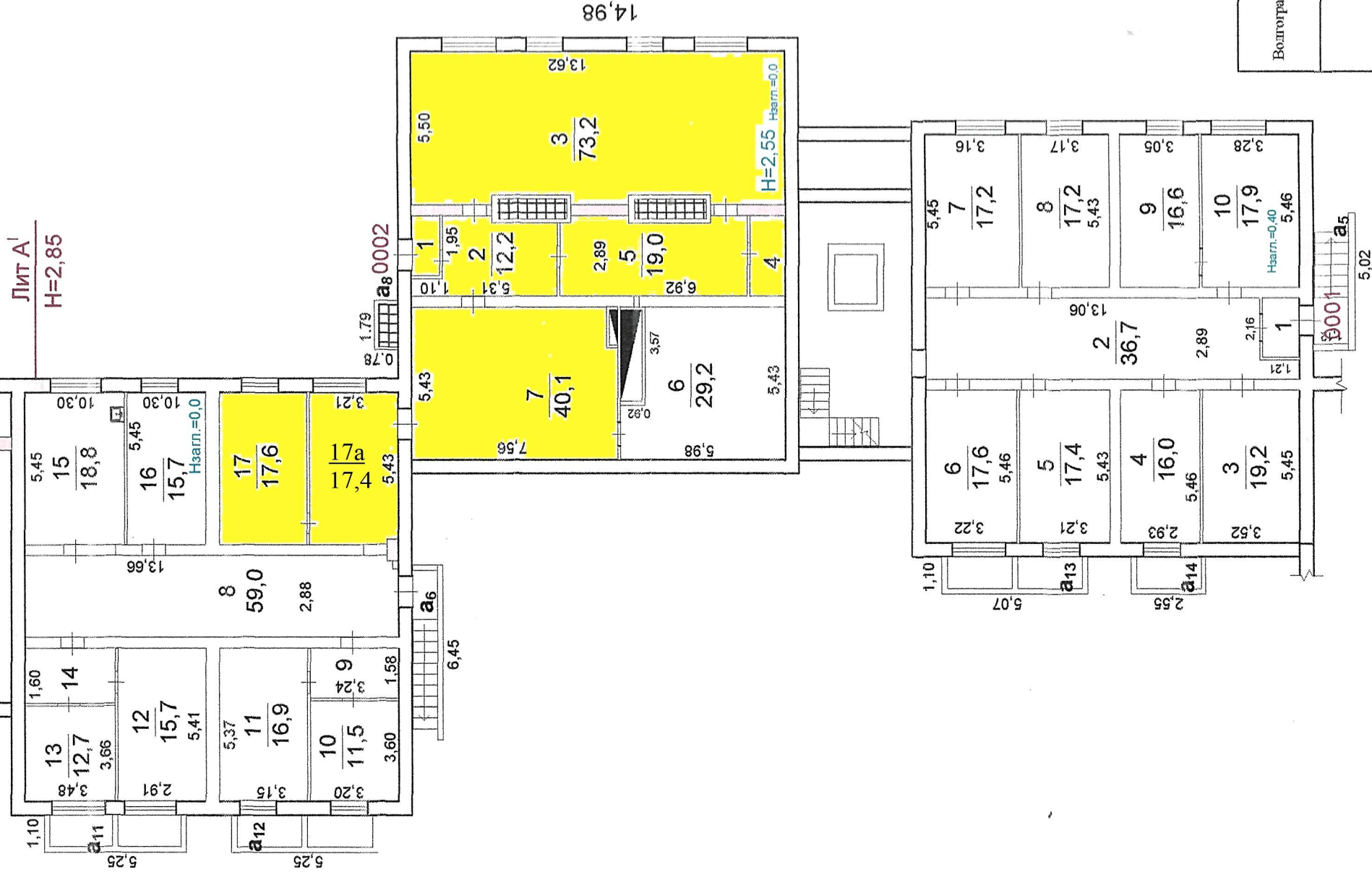

Волгоград	Муниципальное унитарное предприятие «Центральное межрайонное бюро технической инвентаризации» Ворошиловское отделение	Россия
Лист №	План подвального этажа строения лит.А по ул. Хиросимы, 8 Центрального района г.Волгограда	Масштаб 1:200
Дата	Исполнитель	Подпись
30.11.17	Инженер Антонова Л.И.	<i>Л.И. Антонова</i>
30.11.17	Руководитель группы Аникина М.Н.	<i>М.Н. Аникина</i>
30.11.17	Начальник отделения Белопашкина Л.В.	<i>Л.В. Белопашкина</i>

ЭКСПЛИКАЦИЯ К ПОЭТАЖНОМУ ПЛАНУ

Литера по плану	Этажи, начиная с 1-го и кончая мезонином	Номер помещения, квартиры и пр.	Номер по плану строения, комнаты, кухни и пр.	Назначение частей помещения	Площадь по внутреннему обмеру, кв.м.			Высота помещений по внутреннему обмеру	Примечание, самовольно возведенная, самовольно переоборудованная площадь
					общая, полезная	основная	вспомогательная		
Л ¹	Цок	0001	1	входной тамбур	2,1		2,1	2,80	
			2	коридор	36,7		36,7		
			3	фотолаборатория	19,2	19,2			
			4	кладовая	16,0		16,0		
			5	кладовая	17,4		17,4		
			6	кладовая	17,6		17,6		
			7	тепловой узел	17,2		17,2		
			8	эл.щитовая	17,2		17,2		
			9	кладовая	16,6		16,6		
			10	кладовая	17,9		17,9		
				Итого по цок. эт.1пом.:	177,9	19,2	158,7		
		0002	1	входной тамбур	1,8		1,8		
			2	коридор	12,2		12,2		
			3	зал настольных игр	73,2	73,2			
			4	подсобное	3,1		3,1		
			5	коридор	19,0		19,0		
			6	агрегатная	29,2		29,2		
			7	агрегатная	40,1		40,1		
			8	коридор	59,0		59,0		
			9	коридор	5,1		5,1		
			10	камера хранения	11,5		11,5		
			11	камера хранения	16,9		16,9		
			12	камера хранения	15,7		15,7		
			13	камера хранения	12,7		12,7		
			14	коридор	5,6		5,6		
			15	тепловой узел	18,8		18,8		
			16	комната коменданта	15,7		15,7		
			17	радиоузел	17,6		17,6		
			17а	коридор	17,4		17,4		
				Итого по цок. эт.1пом.:	357,2	73,2	284,0		
				Итого по цок. эт.1-2пом.:	535,1	92,4	442,7		

V. Стоимость здания

Полная балансовая стоимость _____ руб.
Остаточная стоимость _____ руб.
Действительная инвентаризационная стоимость на 2013 г. _____ руб.

Перечень документов, прилагаемых к Техническому паспорту

№№ п.п.	Наименование документа	Масштаб	Количество листов	Примечание
1	2	3	4	5
1	Позэтажный план здания	1:200	10	
2	Экспликация к поэтажному плану		17	

Паспорт выдан « 01 » 12 2017 г.

Исполнил _____ Антонова Л.И.

Проверил 30.11.17 _____ Аникина М.Н.

Начальник отделения _____ Белогошанкина Л.В.



Пронумеровано, прошнуровано
и скреплено печатью ВО МУП ЦМБТИ

на 35-м листах

и 17 2017 г.

Антонова Л.Н.

ФИО

