

Чтобы отправить ответ на проверку необходимо:
Зайти по стрелке:

Дополнительное вступительное испытание профессиональной направленности

Личный кабинет > Мои курсы > ДВИПН

Ваша успеваемость

Объявления

30.07.2020

- Тестирование (УТРО)
- Прикрепление бланка ответа на тест (УТРО)**
- Тестирование (ДЕНЬ)

Для отправки ответа на экзаменационный вопрос преподавателю вам необходимо нажать кнопку: добавить ответ и нажать-выслать. Ответ необходимо прикрепить в формате pdf.

Статус: Недоступно, пока не выполнено

- Вы принадлежите к группе **Группа №2**
- После **30 Июль 2020, 13:00**

Для отправки ответа на экзаменационный вопрос преподавателю вам необходимо нажать кнопку: добавить ответ и нажать-выслать. Ответ необходимо прикрепить в формате pdf.

Нажать на:

Вступительные экзамены ВолгГМУ

Дополнительное вступительное испытание профессиональной направленности

Личный кабинет > Мои курсы > ДВИПН > 30.07.2020 > Прикрепление бланка ответа на тест (УТРО)

Прикрепление бланка ответа на тест (УТРО)

Для отправки ответа на экзаменационный вопрос преподавателю вам необходимо нажать кнопку: добавить ответ и нажать-выслать. Ответ необходимо прикрепить в формате pdf.

Состояние ответа

Состояние ответа на задание	Ни одной попытки
Состояние оценивания	Не оценено
Последнее изменение	-
Комментарии к ответу	Комментарии (0)

Добавить ответ на задание

Вы пока не предоставили ответ на задание.

← Тестирование (УТРО)

Вы зашли под именем test test1 (Выход)
ДВИПН
Сводка хранения данных

Для загрузки конвертированного в pdf заполненного бланка ответа файла нажать на :

Вступительные экзамены ВолгГМУ

Дополнительное вступительное испытание профессиональной направленности

Личный кабинет > Мои курсы > ДВИГН > 30.07.2020 > Прикрепление бланка ответа на тест (УТРО) > Редактировать ответ

Прикрепление бланка ответа на тест (УТРО)

Для отправки ответа на экзаменационный вопрос преподавателю вам необходимо нажать кнопку - добавить ответ и нажать-выслать. Ответ необходимо прикрепить в формате pdf.

Ответ в виде файла

Максимальный размер новых файлов: 20Мбайт; максимальное количество прикрепленных файлов: 1

Для загрузки файлов перетащите их сюда.

Поддерживаемые типы файлов:
документ PDF (.pdf)
Изображение (JPEG) (jpg, jpeg, png)

Сохранить Отмена

Тестирование (УТРО)

Нажать на кнопку:

Вступительные экзамены ВолгГМУ

Дополнительное вступительное испытание профессиональной направленности

Личный кабинет > Мои курсы > ДВИГН > 30.07.2020 > Прикрепление бланка ответа на тест (УТРО) > Редактировать ответ

Выбор файла

Изданные и использованные файлы
Загрузить файл
Загрузка файла по URL
Мои личные файлы
WikiMedia

Блоггеры: Выберите файл

Сохранить как:

Автор: test test

Выберите лицензию: Все права защищены

Загрузить этот файл

Тестирование (УТРО)

Выбрать файл и нажать открыть:

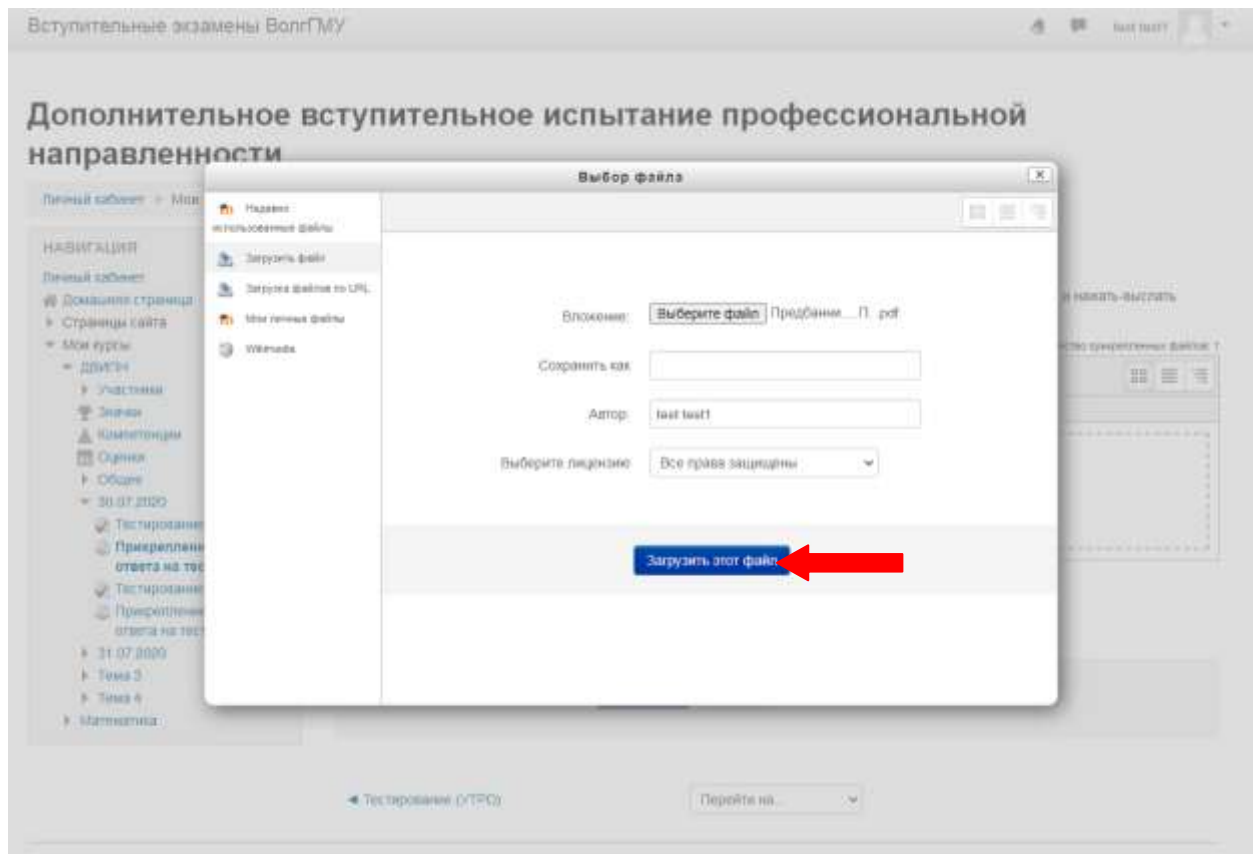
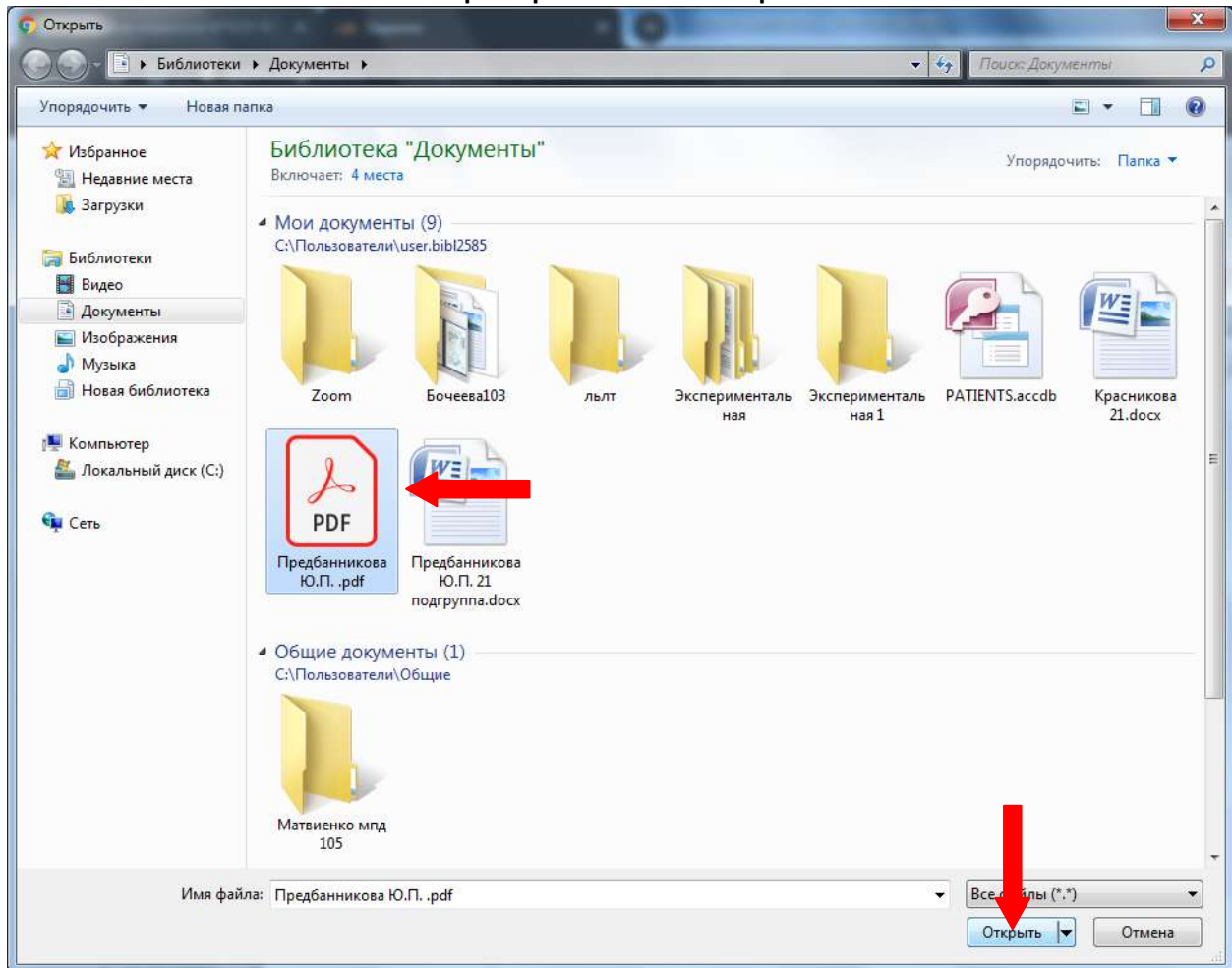

Вступительные экзамены ВолгГМУ

Дополнительное вступительное испытание профессиональной направленности

Личный кабинет > Мои курсы > ДВИГЭН > 30.07.2020 > Прикрепление бланка ответа на тест (УТРО) > Редактировать ответ

НАВИГАЦИЯ

- Личный кабинет
- Домашняя страница
- Страницы сайта
- Мои курсы
 - ДВИГЭН
 - Участники
 - Значки
 - Компетенции
 - Оценки
 - Общее
 - 30.07.2020
 - Тестирование (УТРО)
 - Прикрепление бланка ответа на тест (УТРО)**
 - Тестирование (ДЕНЬ)
 - Прикрепление бланка ответа на тест (ДЕНЬ)
 - 31.07.2020
 - Тема 3
 - Тема 4
 - Математика

Прикрепление бланка ответа на тест (УТРО)

Для отправки ответа на экзаменационный вопрос преподавателю вам необходимо нажать кнопку - добавить ответ и нажать-выслать. Ответ необходимо прикрепить в формате pdf.

Ответ в виде файла

Максимальный размер новых файлов: 20480кб; максимальное количество прикрепленных файлов: 1

Предбанникова Ю.Л.

Поддерживаемые типы файлов:
документ PDF (.pdf)
Изображения (JPEG) jpg, jpeg, jpe

Сохранить

← Тестирование (УТРО)

После того, как файл загружен, необходимо подать его на проверку, для этого нажать:

Вступительные экзамены ВолгГМУ

Дополнительное вступительное испытание профессиональной направленности

Личный кабинет > Мои курсы > ДВИГЭН > 30.07.2020 > Прикрепление бланка ответа на тест (УТРО)

НАВИГАЦИЯ

- Личный кабинет
- Домашняя страница
- Страницы сайта
- Мои курсы
 - ДВИГЭН
 - Участники
 - Значки
 - Компетенции
 - Оценки
 - Общее
 - 30.07.2020
 - Тестирование (УТРО)
 - Прикрепление бланка ответа на тест (УТРО)**
 - Тестирование (ДЕНЬ)
 - Прикрепление бланка ответа на тест (ДЕНЬ)
 - 31.07.2020
 - Тема 3
 - Тема 4
 - Математика

Прикрепление бланка ответа на тест (УТРО)

Для отправки ответа на экзаменационный вопрос преподавателю вам необходимо нажать кнопку - добавить ответ и нажать-выслать. Ответ необходимо прикрепить в формате pdf.

Состояние ответа

Состояние ответа на задание	Черновик (не представлен)
Состояние оценивания	Не оценено
Последнее изменение	Четверг, 30 Июль 2020, 10:15
Ответ в виде файла	Предбанникова Ю.Л. pdf 30 Июль 2020, 10:15
Комментарии к ответу	Комментарии (0)

Вы можете внести изменения в представленную работу

Отправить на проверку

Однажды представив ответ на это задание Вы больше не сможете изменить его.

← Тестирование (УТРО)

И подтвердить отправку:

Вступительные экзамены ВолгГМУ

Дополнительное вступительное испытание профессиональной направленности

Личный кабинет > Мои курсы > ДВИГН > 30.07.2020 > Прикрепление бланка ответа на тест (УТРО) > Подтвердить отправку ответа

Прикрепление бланка ответа на тест (УТРО)

Для отправки ответа на экзаменационный вопрос преподаватели вам необходимо нажать кнопку- добавить ответ и нажать-выслать. Ответ необходимо прикрепить в формате pdf.

Подтвердить отправку ответа

Вы уверены, что хотите представить свою работу для оценивания? Вы больше не сможете изменить свой ответ.

Подать

← Тестирование (УТРО)

Вы зашли под именем test test1 (Выход)
ДВИГН
Сводка хранения данных

Ответ подан.

Вступительные экзамены ВолгГМУ

Дополнительное вступительное испытание профессиональной направленности

Личный кабинет > Мои курсы > ДВИГН > 30.07.2020 > Прикрепление бланка ответа на тест (УТРО)

Прикрепление бланка ответа на тест (УТРО)

Для отправки ответа на экзаменационный вопрос преподаватели вам необходимо нажать кнопку- добавить ответ и нажать-выслать. Ответ необходимо прикрепить в формате pdf.

Состояние ответа

Состояние ответа на задании	Ответы для оценки
Состояние оценивания	Не оценено
Последнее изменение	Четверг, 30 Июль 2020, 10:17
Ответ в виде файла	Предбанникова Ю.П. .pdf 30 Июль 2020, 10:15
Комментарии к ответу	← Комментарии (0)

← Тестирование (УТРО)

Вы зашли под именем test test1 (Выход)
ДВИГН
Сводка хранения данных